



Fiche produit

MobileFamilyTree

v10

© 2003-2024, Synium Software GmbH

Traduction française



© 2003-2024, SARL Mac V.F.

[Site Mac V.F.](#)
[Support Mac V.F.](#)

Version 10.3.1 du 04 Avril 2024



Identification du document

Fiche produit de MobileFamilyTree 10 pour iOS **14.0.0** à iOS **17.x.x**.

Ce document est dédié à la version 10.3.1 de MobileFamilyTree 10 et comporte 40 pages.

Notice de copyright

© 2003-2024, Synium Software GmbH. Tous droits réservés.

© 2003-2024, SARL Mac V.F. Tous droits réservés.

Mac V.F. et le logo Mac V.F. sont des marques de la SARL Mac V.F.

MobileFamilyTree et le logo MobileFamilyTree sont des marques de la société Synium Software GmbH.

Apple, le logo Apple et Macintosh sont des marques commerciales déposées d'Apple Computer Inc., enregistrées aux États-Unis et dans d'autres pays. Mac et le logo Mac OS sont des marques commerciales déposées d'Apple Computer Inc.

Note légale

Le logiciel MobileFamilyTree ainsi que les instructions qui l'accompagnent sont fournis tels quels, sans garanties d'aucune sorte. L'auteur, Synium Software GmbH, le traducteur et la SARL Mac V.F. ne sont, en aucun cas, responsables des dommages matériels ou logiciels qui pourraient être causés par l'utilisation de ce logiciel. Les risques et les performances sont assumés par l'utilisateur. Si les instructions ou le programme sont inadéquats, c'est à l'utilisateur, et non à Synium Software GmbH et/ou au traducteur ou à la SARL Mac V.F. d'assumer les coûts de remise en état ou de maintenance.

Restrictions et limitations

La diffusion et la reproduction de ce document, même partielle, sont interdites sauf autorisation écrite express de la SARL Mac V.F.

La diffusion de MobileFamilyTree 10 doit être réalisée par la duplication intégrale et sans altération d'aucune sorte de l'œuvre. L'archive d'installation ne doit en aucun cas être altérée lorsqu'elle, elle est transmise à un tiers.

Distribution

La SARL Mac V.F. est le représentant officiel et exclusif pour la France et les pays francophones des produits de la société Synium Software GmbH.



Sommaire

1	Présentation de MobileFamilyTree 10.....	5
1.1	Une généalogie complète.....	5
1.2	Recherche et Publication.....	5
1.3	Large éventail de rapports et de listes.....	5
1.4	Large éventail de graphiques et de vues.....	6
1.5	Vos Données Sont Gérés Avec le Plus Haut Niveau de Confidentialité.....	6
1.6	Présentation détaillée des nouveautés et améliorations.....	6
2	Configurations matérielles et système requis.....	8
3	Acheter MobileFamilyTree 10.....	8
4	Présentation de quelques graphiques.....	9
5	Historique des versions.....	20
5.1	Version 10.3.1 du 04 Avril 2024.....	20
1.6.1	Améliorations.....	20
1.6.2	Corrections.....	20
5.2	Version 10.3.0 du 13 Mars 2024.....	21
1.6.3	Nouvelle fonction de recherche.....	21
1.6.4	Filtres intelligents nettement améliorés.....	21
1.6.5	Nouvelle fonction de recherche et de remplacement.....	21
5.3	Version 10.2.3 du 05 Février 2024.....	23
1.6.6	Améliorations.....	23
5.4	Version 10.2.2 du 27 Septembre 2023.....	24
1.6.7	Nouveautés.....	24
5.5	Version 10.2.1 du 25 Septembre 2023.....	25
1.6.8	Nouveautés.....	25
5.6	Version 10.2.0 du 01 Avril 2023.....	26
1.6.9	Nouveautés.....	26
5.7	Version 10.1.2 du 18 Janvier 2023.....	28
1.6.10	Améliorations.....	28
1.6.11	Corrections.....	28
5.8	Version 10.1.1 du 21 Novembre 2022.....	29
1.6.12	Nouveautés.....	29
1.6.13	Améliorations.....	29
1.6.14	Corrections.....	29
5.9	Version 10.1.0 du 09 Novembre 2022.....	30
1.6.15	Histoires.....	30
1.6.16	Interface utilisateur.....	30



1.6.17	CloudTree.....	30
1.6.18	Changement de date des entrées.....	30
1.6.19	Sources.....	31
1.6.20	Prise en charge de GEDCOM.....	31
1.6.21	Diagrammes.....	31
5.10	Version 10.0.7 du 05 Mai 2022.....	32
1.6.22	Améliorations.....	32
1.6.23	Corrections.....	32
5.11	Version 10.0.6 du 11 Avril 2022.....	33
1.6.24	Améliorations.....	33
1.6.25	Corrections.....	33
5.12	Version 10.0.5 du 25 Mars 2022.....	34
1.6.26	Améliorations.....	34
1.6.27	Corrections.....	34
5.13	Version 10.0.5 du 25 Mars 2022.....	35
1.6.28	Améliorations.....	35
1.6.29	Corrections.....	35
5.14	Version 10.0.4 du 10 Mars 2022.....	36
1.6.30	Améliorations.....	36
1.6.31	Corrections.....	36
5.15	Version 10.0.3 du 28 Février 2022.....	37
1.6.32	Améliorations.....	37
1.6.33	Corrections.....	37
5.16	Version 10.0.2 du 24 février 2022.....	38
1.6.34	Améliorations.....	38
1.6.35	Corrections.....	38
5.17	Version 10.0.1 du 23 Février 2022.....	39
1.6.36	Améliorations.....	39
1.6.37	Corrections.....	39
5.18	Version 10.0.0 du 21 Février 2022.....	40



1 Présentation de MobileFamilyTree 10

Immergez-vous dans le monde de la généalogie mobile et découvrez la première et unique application de généalogie pour iPhone et iPad. MobileFamilyTree 10 dispose de toutes les fonctions que vous pouvez attendre d'une application de généalogie et cela directement sur votre appareil iOS.

MobileFamilyTree 10 ne nécessite pas que vous possédiez un Mac ou un PC car il dispose de toutes les fonctions vous pouvez attendre d'une application de généalogie moderne. Cependant MobileFamilyTree 10 peut aussi fonctionner en association avec MacFamilyTree 10 avec lequel il peut être synchronisé en utilisant iCloud si vous le souhaitez.

Créez ou éditez votre arbre généalogique grâce à l'aide de l'arbre interactif intuitif ou utilisez l'un des nombreux graphiques et présentations afin d'enregistrer les moindres détails de l'histoire de votre famille. Prenez des photos ou des vidéos de vos parents directement depuis l'application. De manière optionnelle, vous pouvez garder votre arbre synchronisé grâce à iCloud ou utilisez le format de fichier GEDCOM pour échanger vos données avec presque n'importe quelle autre application Mac ou PC. Utilisez FamilySearch, la plus grande base de données généalogie mondiale pour effectuer vos recherches depuis chez vous, c'est totalement gratuit !

1.1 Une généalogie complète

- Conçu spécialement pour l'iPhone, l'iPad et l'iPod touch pour exploiter pleinement les dernières technologies d'Apple.
- Interface claire et facile à utiliser
- Montrez votre arbre généalogique : diagrammes, rapports, vues et listes.
- CloudTree Sync&Share : synchronisation et collaboration en temps réel
- Importation et exportation de GEDCOM : échangez des informations avec d'autres applications.
- Utilisez MacFamilyTree 10 afin de poursuivre vos recherches et synchroniser vos données sur votre Mac (vendu séparément)..
-

1.2 Recherche et Publication

- FamilySearch : Des milliards d'entrées généalogiques.
- Exportez des tableaux et des rapports dans une grande variété de formats.
- Facilité de partage des tableaux/rapports.
- Impression via AirPrint.

1.3 Large éventail de rapports et de listes

- Rapports sur les personnes, les familles et les liens de parenté.
- Rapport narratif.
- Liste de lieux, liste des événements, liste des anniversaires.



- Rapport sur les particularités.
- Rapport cartographique.
- Analyse des personnes.
- Listes des personnes.
- Listes des mariages.
- Rapport d'incohérences.
- Liste des sources.
- Rapport de descendance.

1.4 Large éventail de graphiques et de vues

- Sablier généalogique.
- Ascendance .
- Chronogramme.
- Double ascendance.
- Statistiques.
- Globe virtuel 3D.
- Distribution des noms.
- Éventail généalogique.
- Liens de parenté.
- Génogramme.

1.5 Vos Données Sont Gérés Avec le Plus Haut Niveau de Confidentialité

- Vos données seront stockées localement
- ... ou chiffrées et stockées sur iCloud..
- Vous décidez du sort de vos données.
- Les personnes et les entrées peuvent être masquées lors de l'exportation.

1.6 Présentation détaillée des nouveautés et améliorations

1) Rubrique Édition entièrement nouvelle

Entièrement personnalisable, avec une mise en page beaucoup plus soignée, une saisie des données plus facile, une navigation plus rapide et un mode d'édition ou de visualisation alternatif, et ce n'est qu'un aperçu des nombreuses nouvelles fonctionnalités que nous avons implémentées.

2) Nouveau : Arbre virtuel avec mode réalité augmenté (RA) pour naviguer dans votre arbre

Notre Arbre virtuel entièrement repensé vous permet de visualiser d'un seul coup d'œil toutes les personnes et les personnes qui leurs sont associées. Vous



allez adorer le tout nouveau mode RA, qui vous permet de naviguer dans votre arbre généalogique. Découvrez l'histoire de votre famille d'une toute nouvelle manière futuriste en le plaçant sur une table en face de vous ou même dans toute la pièce.

3) Nouveau : Gestion des sources

La toute nouvelle gestion des sources a été considérablement améliorée afin de vous aider à stocker des informations importantes et des documents justificatifs pour vos entrées. Obtenez un aperçu parfait de vos informations en utilisant des citations de sources personnalisables et nos modèles prédéfinis, ou en créant vos propres modèles personnalisés.

4) Amélioration : Interface utilisateur

Notre interface utilisateur a été améliorée afin d'offrir une expérience utilisateur encore meilleure en fournissant une vue d'ensemble et une navigation plus rapide - avec un look neuf et moderne, un affichage rapide comme l'éclair et une convivialité inégalée.

5) Nouveau : Globe virtuel. Il est désormais disponible sur iOS/iPadOS

L'histoire de votre famille autour du globe. Nous avons remanié notre globe virtuel pour lui donner un meilleur aspect et une fonctionnalité améliorée. Vous pouvez, en option, afficher des images de lieux ou d'événements survenus à des périodes spécifiques.

6) Nouveau : Groupes de personnes

Créez autant de groupes que vous le souhaitez (par exemple, toutes les personnes originaire de Paris, toutes les personnes de la lignée Durand, tous les proches que vous connaissez en personne) afin de les mettre en évidence par une couleur dans tous les formats d'affichage.

7) Amélioration : Arbre interactif

L'apparence et la palette de couleurs ont été rénovées, les performances générales ont été considérablement améliorées et la présentation des générations et des liens est beaucoup plus claire.

8) Amélioration des performances

Presque tout est beaucoup plus rapide : navigation, édition, création de rapports, de graphiques et d'affichages 3D. La synchronisation via CloudTree est également considérablement accélérée.

9)... et bien plus encore !

La nouvelle version comporte des graphiques/rapports améliorés, y compris de nouveaux styles et options, une fonction copier-coller pour les événements personnels et familiaux, GEDCOM 7, une nouvelle fenêtre de démarrage, et bien d'autres fonctions passionnantes que vous allez adorer !



2 Configurations matérielles et système requis

MobileFamilyTree 10 fonctionne sur tout appareil mobile équipé de iOS 14.0.0 à une version ultérieure.

3 Acheter MobileFamilyTree 10

L'achat de MobileFamilyTree 10 s'effectue uniquement sur :

- [L'App Store, le magasin d'apps en ligne d'Apple.](#)

Licence initiale du logiciel	Type	Prix
MobileFamilyTree 10 – Licence 1 utilisateur	Un utilisateur	29,99 €



4 Présentation de quelques graphiques

Présentation non exhaustive de quelques copies d'écran :

- Arbre interactif
- Personnes
- Héritage ADN
- Familles
- Galerie
- Sources
- Arbre virtuel.
- Globe virtuel
- Lieux
- Arbre généalogique
- Sablier
- Ascendants
- Descendants
- Chronogramme
- Éventail
- Liens de parentés
- Génogramme
- Distribution des noms
- Rapports personne
- Rapports famille



Exemple d'arbre généalogique

Arbre interactif John Fitzgerald Kennedy

All living Persons

Chercher

Grouper par Nom

- Kennedy
- Christopher George Kennedy 04.06.1963
- David Anthony Kennedy 1954
- Douglas Harriman Kennedy 24.03.1967
- Edward Moore Kennedy 22.02.1932
- Eunice Mary Kennedy JUL. 1921
- Jean Ann Kennedy 20.02.1928
- Joseph Patrick Kennedy 1952
- Jr. Edward More Kennedy 26.09.1961
- Jr. Robert Francis Kennedy 1953
- Kara Ann Kennedy 1968
- Mary Courtney Kennedy 1955
- Mary Kerry Kennedy 1958
- Matthew Maxwell Taylor Kennedy 09.01.1965
- Michael L. Kennedy 1967
- Patricia Kennedy 05.05.1974
- Patrick Joseph Kennedy AUG. 1963
- Rory Elizabeth Kennedy 12.12.1968
- Kennedy Shriver
- Mark Kennedy Shriver FEB. 1964
- Kennedy Smith
- William Kennedy Smith

Arbre Interactif

Exemple d'arbre généalogique

Personne John Fitzgerald Kennedy

John Fitzgerald Kennedy

Age: 46 ans, 6 mois, 24 jours

Nom & Sexe

Prénom : John Fitzgerald Titre :

Nom : Kennedy Suffixe :

Autres prénoms :

Médias

Autres noms

Type	Prénom	Nom
Nom marital		

Événements

Type	Date	Lieu	Description	Âge
Naissance	29.05.1917	Brookline, Norfolk County, Massachusetts, USA		
Baptême				
Profession	FROM 20.01.1961 TO 22.11.1963		35th President of the United States	45a 24j
Décès	22.11.1963	Dallas, Dallas County, Texas, USA	Assasinated	46a 5m 24j
Inhumation	25.11.1963	Arlington, Arlington County, Virginia, USA		

Partenaire :

Jacqueline Bouvier (Kennedy)

Arabella Kennedy 1956 T. 1956

Caroline Bouvier (Kennedy)

John Fitzgerald Kennedy JR

Patrick Bouvier Kennedy 07.08.1963

Ajouter un autre partenaire...

Ajouter un enfant...

Aucun filtre intelligent

Chercher

Grouper par Nom

- Kennedy
- 1956
- Christopher George Kennedy 04.06.1963
- David Anthony Kennedy 1954
- Douglas Harriman Kennedy 24.03.1967
- Edward Moore Kennedy 22.02.1932
- Eunice Mary Kennedy JUL. 1921
- Frances Benedict Kennedy 1891
- Frank Kennedy 1958
- Jean Ann Kennedy 20.02.1928
- Johanna Kennedy 04.12.1852
- John Fitzgerald Kennedy 29.05.1917
- John Fitzgerald Kennedy JR 25.11.1960
- John Kennedy 1729
- John Kennedy 04.01.1854
- John Kennedy 1715
- Joseph Patrick Kennedy 06.09.1888
- Joseph Patrick Kennedy 1992
- Joseph Patrick Kennedy Jr. JUL. 1915
- Jr. Edward More Kennedy 26.09.1961
- Jr. Robert Francis Kennedy 1953
- Kara Ann Kennedy

Personnes



Exemple d'arbre généalogique - Édité Résultat de test ADN MyHeritage autosomal DNA Test

MyHeritage autosomal DNA Test

Kennedy, John Fitzgerald (29.05.1917)

Informations générales

Nom du test MyHeritage autosomal DNA Test URL <https://www.myheritage.com/dna>

Date du test

Résultats de test d'ADN-Y

Informations sur l'ADN-Y Haplogroupe ADN-Y

Données brutes d'ADN-Y Aucune donnée brute d'ADN n'a été ajoutée

Marqueurs STR d'ADN-Y Ajouter un marqueur

Valeur du marqueur STR	Valeur du marqueur STR
Aucun marqueur STR d'ADN-Y n'a été saisi	

Résultats de tests ADN

Données brutes d'ADN Aucune donnée brute d'ADN n'a été ajoutée

Autres informations

Notes

Texte	Date
-------	------

Nouvelle tâche

Héritage_ADN

Exemple d'arbre généalogique Famille John Fitzgerald Kennedy / Jacqueline Bouvier

John Fitzgerald Kennedy / Jacqueline Bouvier

Conjoint

Prénom : John Fitzgerald Nom : Kennedy

Conjointe

Prénom : Jacqueline Nom : Bouvier

Enfants

Prénom	Nom	Autres préno...	Titre	Suffixe	Date de na...
Arabella	Kennedy				1956
Caroline	Bouvier				27.11.1957
John Fitzgerald	Kennedy			JR	25.11.1960
Patrick	Bouvier Kennedy				07.08.1963

Événements familiaux

Type	Date	Description	Lieu
Marriage	12.09.1953		Newport, Newport County, Rhode Island, USA

Arabella Kennedy (1956-1956) Caroline Bouvier (Kennedy) John Fitzgerald Kennedy JR Patrick Bouvier Kennedy

Contexte Chronogramme Incohérences Carte Histoire universelle Actions... Vues Nouvelle tâche Historique des modifications Liste des familles

Married before 1950

Chercher

Groupier par Nom de conjoint

- Achincloss
 - Hugh Du...chincloss Janet Norton Lee JUN 1942
- Caulfield
 - John T. Caulfield Margaret Kennedy 1882
- Cavendish
 - William J...avendish Kathleen Kennedy 06.09.1944
- Kane
 - Laurence Kane Mary Kennedy 1883
- Kennedy
 - John Kennedy Margaret Rowan 1738
 - Joseph P...Kennedy Rose Fitzgerald 07.10.1914 Joseph Patrick Kennedy Jr.; John Fitzgerald...
 - Patrick J...Kennedy Mary Aug...ta Hickey 1887 Joseph Patrick Kennedy; Frances Benedic...
 - Patrick Kennedy Bridget Murphy 26.09.1840 Andrew Kennedy; Mary Ann Kennedy; Mary...
- Mahoney
 - Humphrey Mahoney Johanna Kennedy 22.09.1872
- Wilmouth
 - Thomas Wilmouth Bridget 1790 Elean Wilmot

Familles



Galerie

Sources

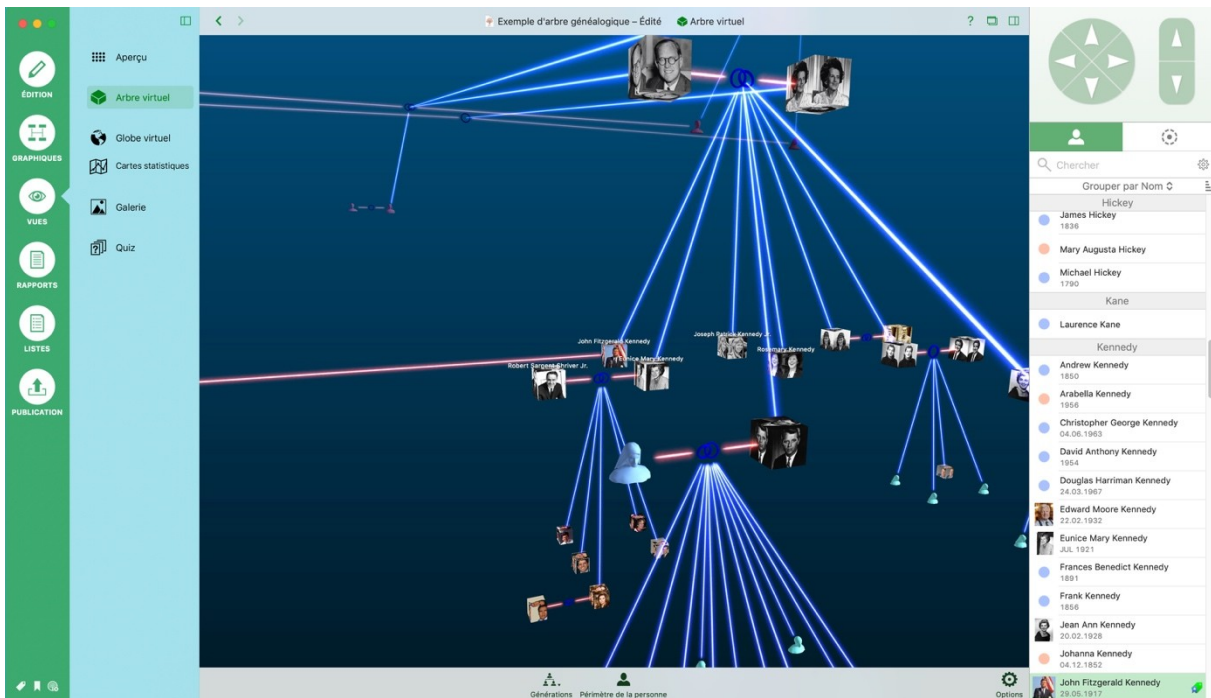

Arbre virtuel

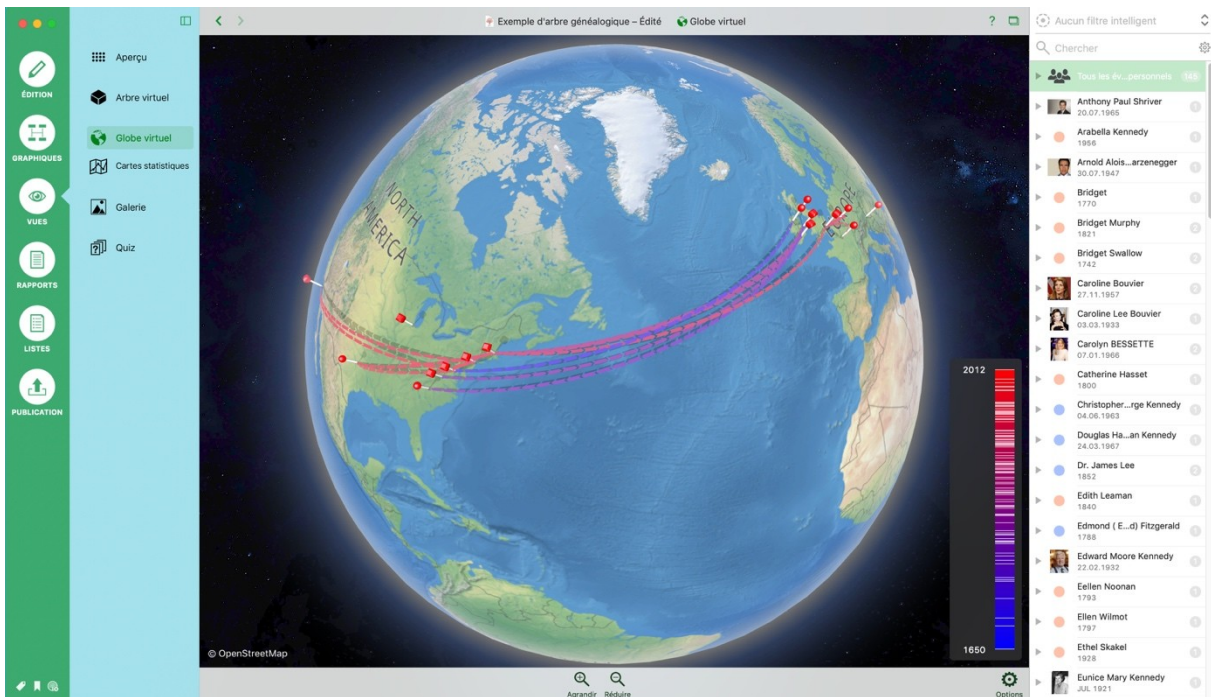

Globe virtuel



Otis Air Force Base, Massachusetts, USA

Lieu
Lieu : Otis Air Force Base
Département : Massachusetts
Région : Massachusetts
Pays : USA
Noms alternatifs :

Coordonnées
Latitude : 41° 39' 24" N
Longitude : 70° 32' 38" W

Médias

Étiquettes
 Étiquette
 Important
 Incomplète

Chercher les coordonnées du lieu sélectionné... Chercher les coordonnées de tous les lieux... Ajouter un lieu Supprimer le lieu... Actions... Liste des lieux

Lieux

Arbre généalogique intégral John Fitzgerald Kennedy

John Fitzgerald Kennedy
Néissance : 29.05.1917
Décès : 22.11.1963 (46a 7m 24j)
Informations : 29.11.1963 (46a 9m 27j)

Joseph Patrick Kennedy
Néissance : 06.09.1888
Décès : 07.10.1914 (26a 1m 13j)
Informations : 08.11.1969 (81a 2m 12j)

Rose Fitzgerald
Néissance : 01.02.1890
Décès : 07.10.1914 (24a 9m 16j)
Informations : 25.01.1969 (78a 0m 33j)

Mary Josephine HANNON
Néissance : 21.10.1889
Décès : 21.10.1969 (80a 0m 0j)

John F. Fitzgerald
Néissance : 10.09.1913
Décès : 27.09.1964 (51a 11j 13s)
Informations : 27.09.1964 (51a 11j 13s)

Sarah J. Coffman
Néissance : 10.09.1913
Décès : 27.09.1964 (51a 11j 13s)
Informations : 27.09.1964 (51a 11j 13s)

Mary Augusta Hickey
Néissance : 1887
Décès : 1967 (80a 8m 14j)

Margaret Martha Hickey
Néissance : 1836
Décès : 1900 (64a 7m 13j)

Thomas FitzGerald
Néissance : 1850
Décès : 1928 (78a 0m 0j)

Rose Anna Co
Néissance : 1854
Décès : 1928 (74a 0m 0j)

Michael Hano
Néissance : 1891
Décès : 1967 (76a 0m 0j)

Bridget Murph
Néissance : 28.09.11
Décès : 20.12.11

James Hickey
Néissance : 1836
Décès : 1900 (64a 7m 13j)

Catherine Hasset
Néissance : 1800
Décès : 1800

Kathleen Hartington (Kennedy)
Néissance : 04.07.1951
Décès : 1951

HANNON
Néissance : 1850
Décès : 1928 (78a 0m 0j)

John Fitzgerald Kennedy
Néissance : 29.05.1917
Décès : 22.11.1963 (46a 7m 24j)

Arbre généalogique

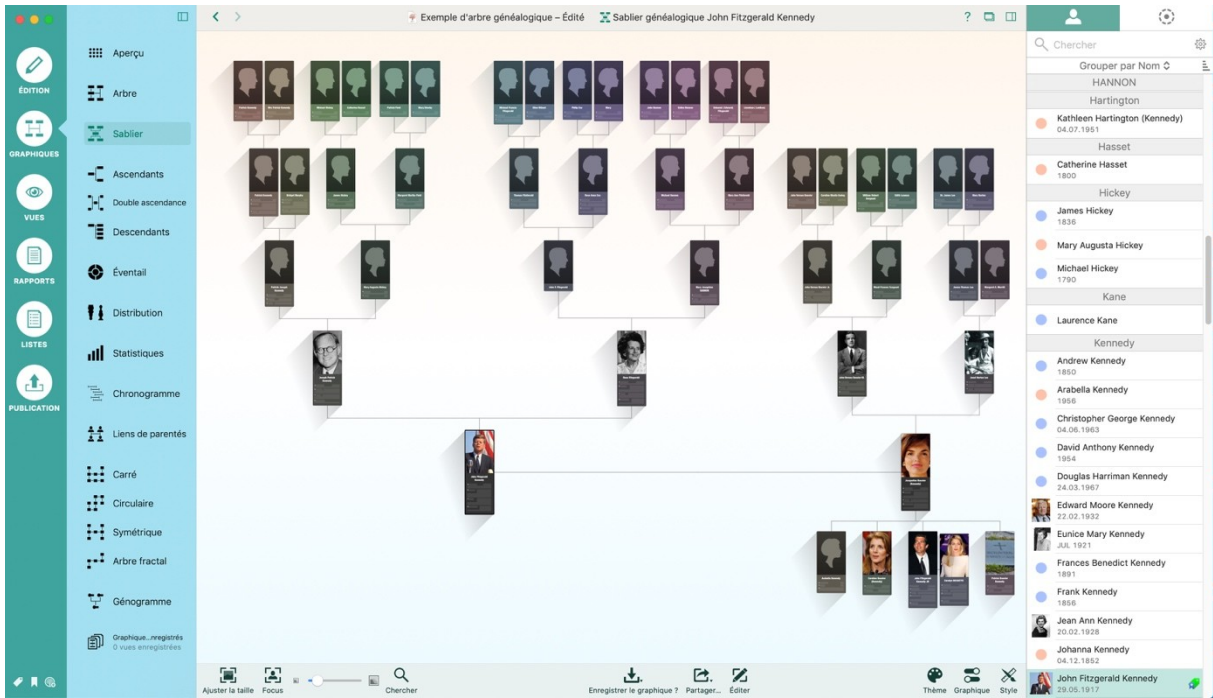

Sablier

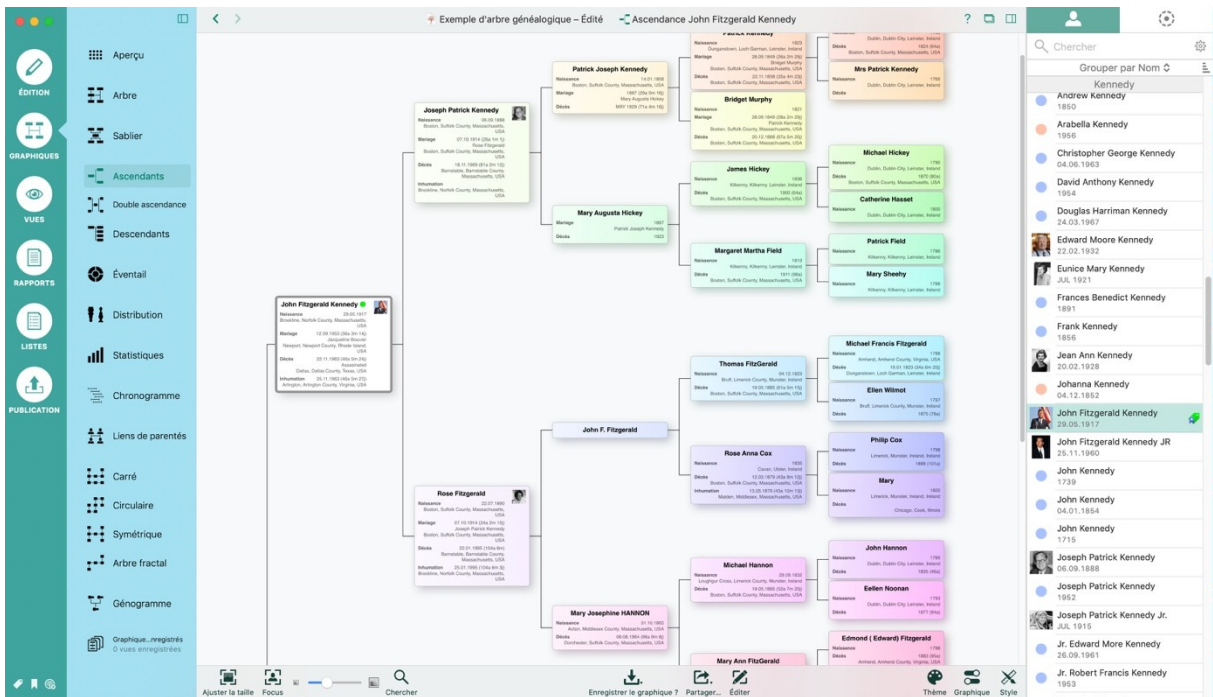

Ascendants

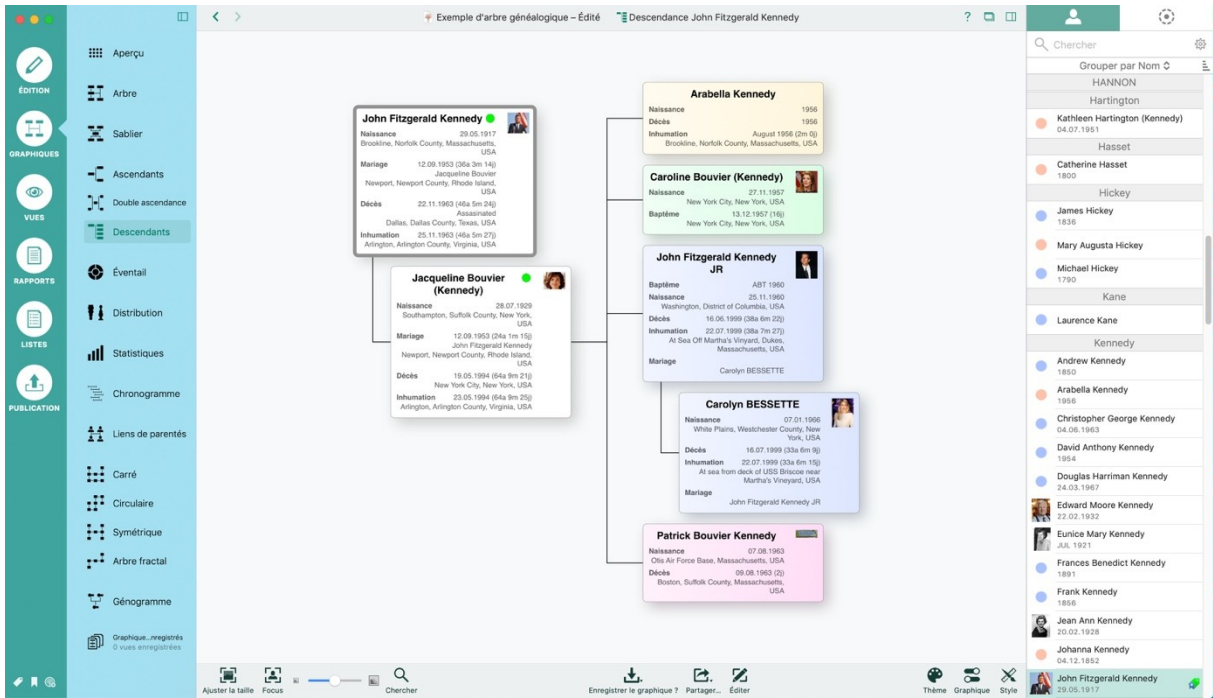

Descendants

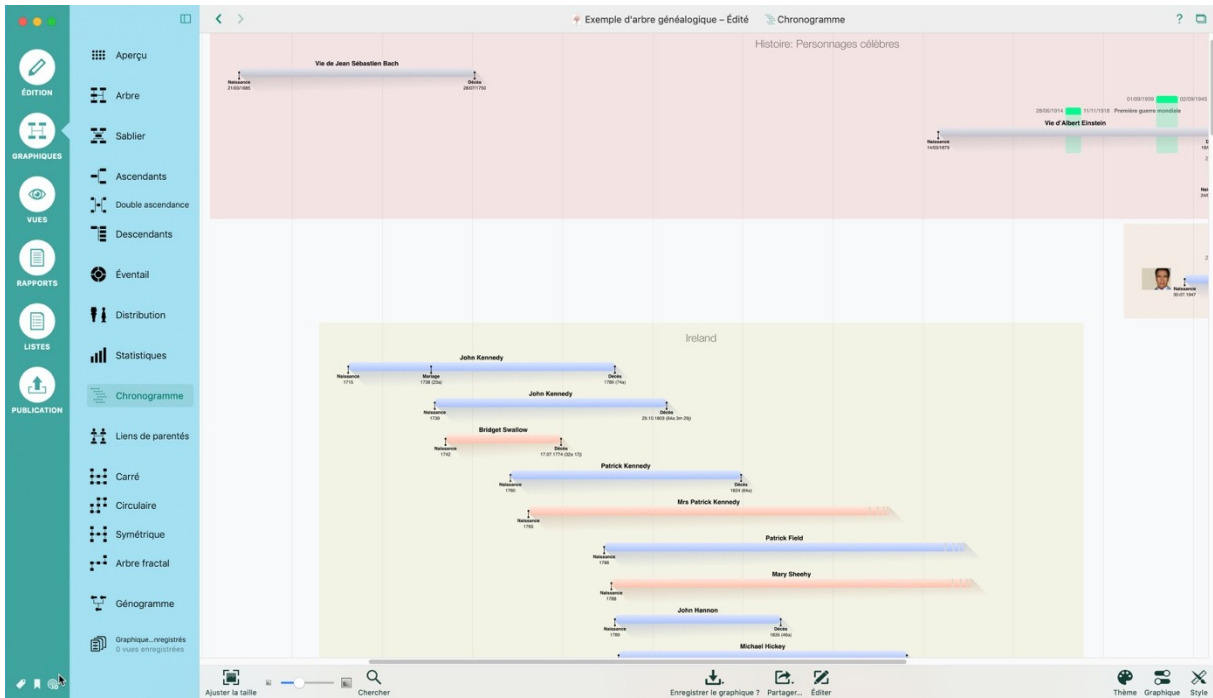

Chronogramme

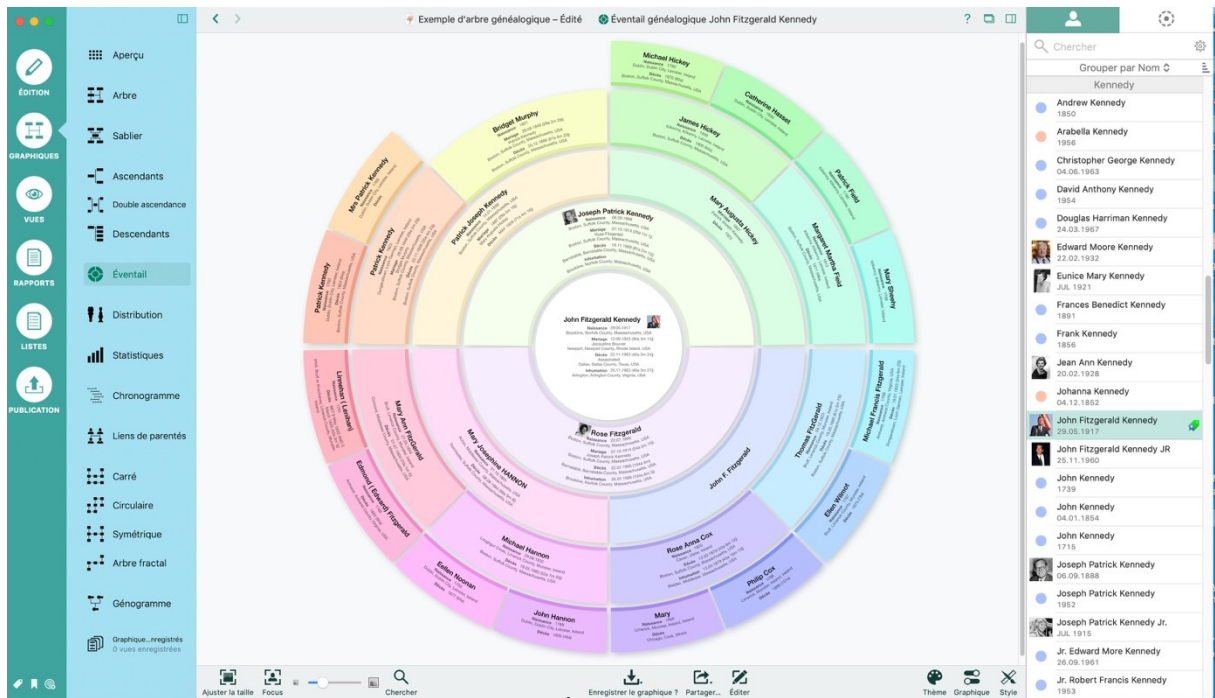

Éventail

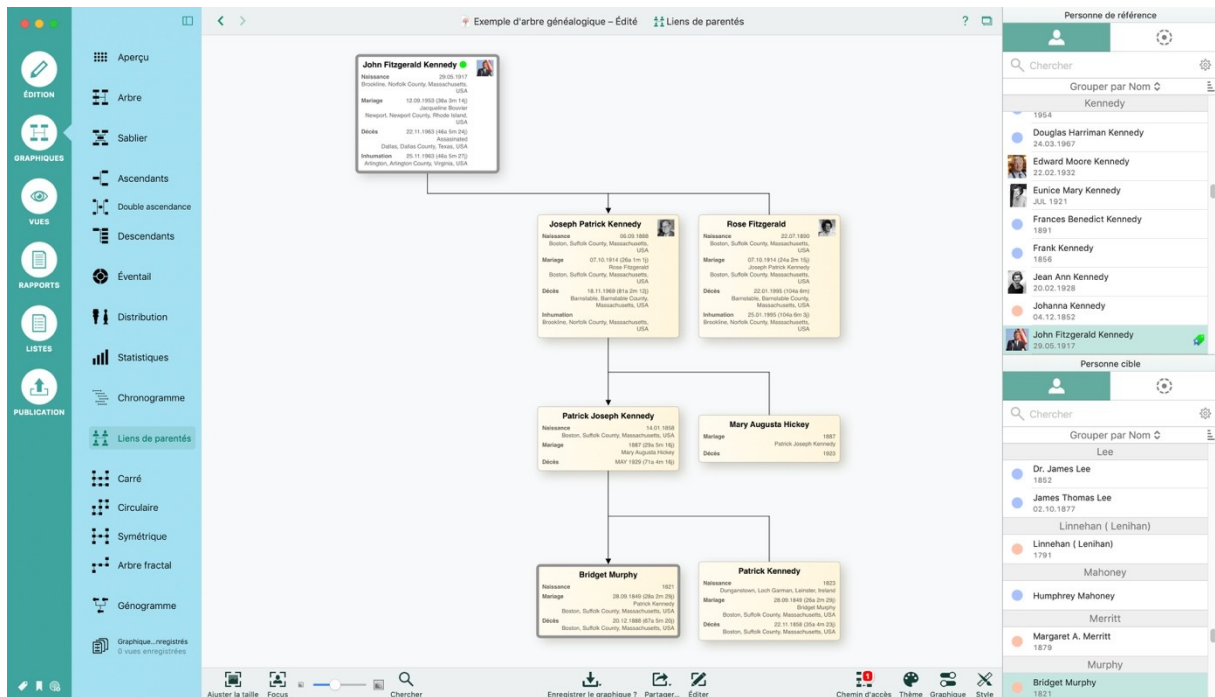

Liens de parents

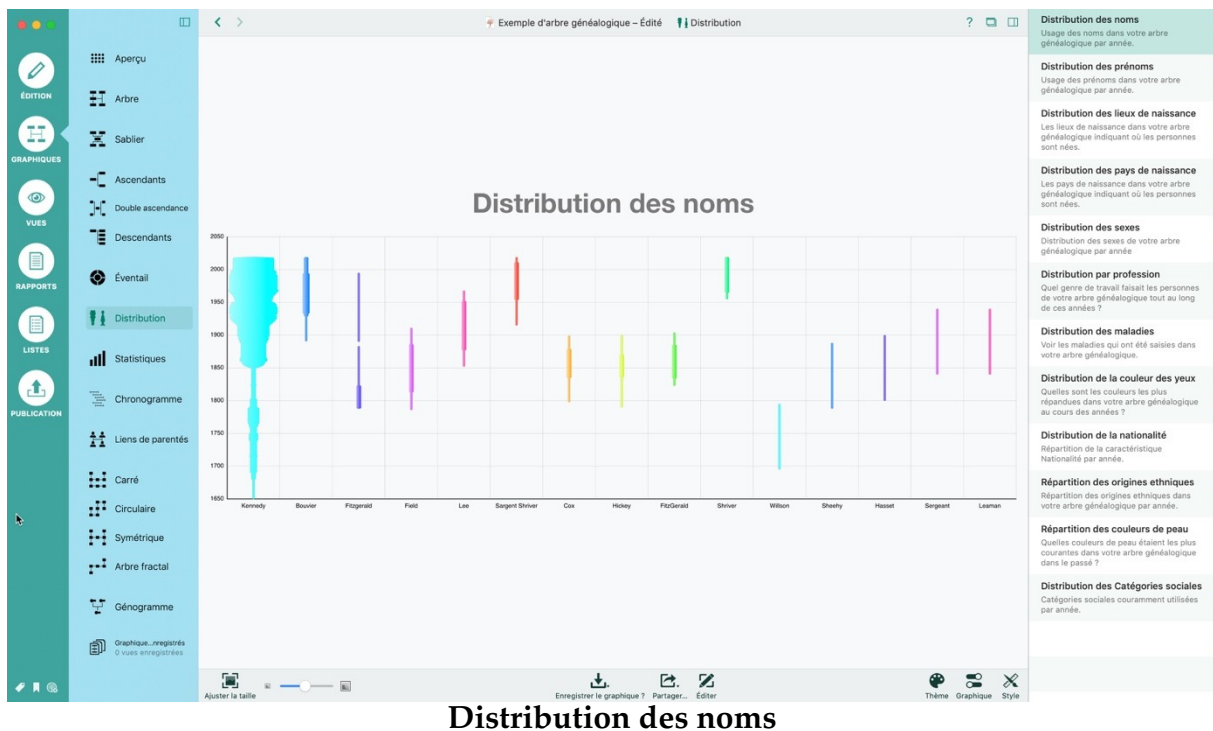
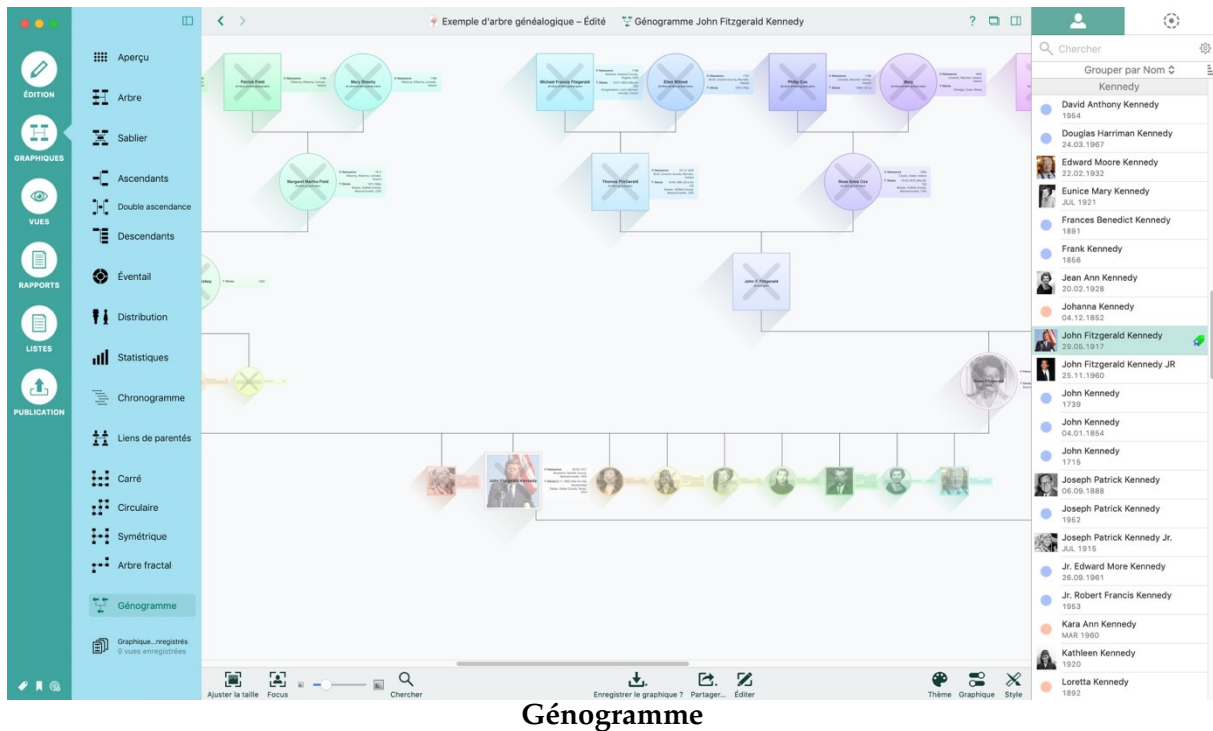



SYNTHÈSE PERSONNELLE
JOHN FITZGERALD KENNEDY

APERÇU

Né le	29.05.1917	à	Brookline
Mariage le	22.11.1963	à	Dallas
Titres			
36th President of the United States			
Member ID: 1530030593			
Member familySearch ID: 18FNK6GQ			

DÉTAILS DU NOM

Nom	From
Kennedy	John Fitzgerald

ÉVÉNEMENTS

Type	Date	Âge	Lieu
Naissance	29.05.1917		Brookline, Norfolk County, USA, Massachusetts
Mariage	22.11.1963	34a 3m 14j	Newport, Newport County, USA, Rhode Island
Partenaire	Jacqueline Bouvier		
Profession	FROM 30.01.1961 TO 22.11.1963	45a 24j	
	36th President of the United States		
Décès	22.11.1963	46a 5m 24j	Dallas, Dallas County, USA, Texas
Assassinat			
Information	25.11.1963		Arlington, Arlington County, USA, Virginia

Rapports personne

SYNTHÈSE FAMILIALE
JOHN FITZGERALD KENNEDY / JACQUELINE BOUVIER

APERÇU

Conjoint

- John Fitzgerald Kennedy 29.05.1917
- Jacqueline Bouvier 28.07.1929

Conjointe

- Arabella Kennedy 1956
- Caroline Bouvier 27.11.1957
- John Fitzgerald Kennedy II 24.11.1960
- Patrick Bouvier Kennedy 07.08.1963

CONJOINT

John Fitzgerald Kennedy

From

- Joseph Patrick Kennedy 06.09.1888 & Rose Fitzgerald 22.07.1890

Événements

- Naissance 29.05.1917 Brookline, Norfolk County, USA, Massachusetts
- Mariage 22.11.1963 Newport, Newport County, USA, Rhode Island
- Profession FROM 30.01.1961 TO 22.11.1963
- Décès 22.11.1963 Dallas, Dallas County, USA, Texas
- Information 25.11.1963 Arlington, Arlington County, USA, Virginia

Conjointe

Jacqueline Bouvier

From

- John Vernon Bouvier III 19.05.1891 & Janet Norton Lee 02.12.1907

Rapports famille



5 Historique des versions

5.1 Version 10.3.1 du 04 Avril 2024

1.6.1 Améliorations

- La connexion à FamilySearch utilise désormais une méthode plus sûre.
- De nombreuses petites améliorations et corrections de bogues concernant la nouvelle fonction de recherche.

1.6.2 Corrections

- Correction des problèmes liés à l'utilisation de l'Arbre virtuel sur les anciens Mac.



5.2 Version 10.3.0 du 13 Mars 2024

1.6.3 Nouvelle fonction de recherche

- Entièrement réécrite.
- Interface utilisateur simple et facile à utiliser - même pour des requêtes de recherche élaborées.
- Prise en charge des requêtes hiérarchiques imbriquées (par exemple : le nom de famille est Dupond ou Dupont, l'année de naissance est 1954).
- Nombreuses options disponibles, telles que l'insensibilité à la casse et la correspondance diacritique.
- Liste de résultats configurable : Spécifiez quelles colonnes et informations sont affichées pour les résultats de la recherche.
- Nombre illimité de critères de recherche
- Créez des groupes de personnes directement à partir des résultats de la recherche.
- Incroyablement rapide - même dans les grands arbres généalogiques.
- Prend en charge les "Expressions Régulières" comme critères de recherche.
- Inclut de nombreux modèles de recherche prédéfinis pour les cas d'utilisation les plus courants.
- Prend désormais en charge la recherche de lieux, d'événements personnels, de caractéristiques personnelles, d'événements familiaux, de choses à faire, d'histoires, de notes et de groupes de personnes.
- Ajoutez simplement de nouveaux critères de recherche directement à partir de la liste des résultats en utilisant le "glisser-déposer".
- La nouvelle fonction de recherche permet d'enregistrer des requêtes de recherche courantes afin de les réutiliser ultérieurement.

1.6.4 Filtres intelligents nettement améliorés

- Désormais, les filtres intelligents peuvent être créés directement à partir de la nouvelle fonction de recherche.
- Il vous suffit d'enregistrer une requête de recherche en tant que filtre intelligent pour l'utiliser dans toutes les listes.
- Interface utilisateur entièrement repensée pour la création et la gestion des filtres intelligents.
- Les filtres intelligents prennent désormais en charge les requêtes hiérarchiques imbriquées à l'aide des opérateurs "Et" ou "Ou".

1.6.5 Nouvelle fonction de recherche et de remplacement

- La recherche et le remplacement peuvent désormais être limités aux résultats d'une recherche précédente, et non plus seulement à l'arbre généalogique complet.



- Remplacez pratiquement n'importe quelle information dans n'importe quel type d'entrée de votre base de données d'arbres généalogiques - par exemple, les étiquettes associées.
- Grâce à la nouvelle fonction de recherche et de remplacement, il est désormais possible de remplacer le lieu de naissance des personnes correspondant à un critère de recherche spécifique.
- Spécifiez exactement comment une correspondance donnée doit être remplacée : Changez toute la valeur ou modifiez uniquement la partie qui correspond aux critères de recherche.
- Liste de résultats remaniée : Comme pour la nouvelle fonction de recherche, la liste des résultats est entièrement configurable.
- La liste des résultats affiche désormais des informations précieuses telles que les dates de naissance et les lieux. Il est ainsi facile de s'assurer que vous remplacez les bonnes informations.



5.3 Version 10.2.3 du 05 Février 2024

1.6.6 Améliorations

- Amélioration de la migration des arbres généalogiques à partir d'anciennes versions.
- Améliorations lors de la saisie des lieux et de l'utilisation du tableau de répartition.



5.4 Version 10.2.2 du 27 Septembre 2023.

1.6.7 Nouveautés

- Compatibilité avec macOS Sonoma.



5.5 Version 10.2.1 du 25 Septembre 2023.

1.6.8 Nouveautés

- Compatibilité avec une prochaine version de macOS.
 -



5.6 Version 10.2.0 du 01 Avril 2023

Cette mise à jour est gratuite pour tous les utilisateurs disposant d'une licence pour la version 10.x.

1.6.9 Nouveautés

1.6.9.1 Arbre interactif nettement amélioré

- L'arbre interactif prend désormais en charge quatre orientations différentes (de haut en bas, de gauche à droite, etc.)
- Très nombreuses nouvelles options de configuration telles que des couleurs différentes, des ombres et des marges ont été ajoutées. Le nouvel arbre interactif a encore plus de possibilités de configuration afin de répondre à vos besoins.
- En plus des dates de naissance, le nouvel arbre interactif peut aussi afficher le rang des générations sur des bandes générationnelles.
- Les lignes, les bandes générationnelles ou l'arrière-plan peuvent être configurés avec des couleurs personnalisées.
- L'intégration des données provenant de Family Search a été nettement améliorée et l'affichage des relations complexes a été optimisé.
- Paramétrage nettement amélioré et plus intuitif.
- Les branches séparées peuvent maintenant être affichées avec des marges plus importantes afin d'améliorer la lisibilité.
- L'alignement de l'arbre interactif a été nettement amélioré.
- Meilleur alignement des interconnexions entre parents et enfants.

1.6.9.2 Nouvel arbre interactif aplati

- En plus de l'arbre interactif 3D, un tout nouvel arbre interactif aplati est désormais disponible, proposant un style visuel plus traditionnel.
- Transition transparente entre l'arbre interactif 3D et l'arbre interactif aplati - la personne de référence et la personne sélectionnée sont conservées lors du passage d'un type d'arbre à l'autre.
- Totalement configurable : les couleurs, les marges, les bandes générationnelles, etc., peuvent être adaptées en fonction des besoins.
- L'arbre interactif aplati peut, de façon facultative, afficher tous les événements relatifs à une personne.

1.6.9.3 Arbre interactif 3D

- Plusieurs nouvelles options ont été ajoutées pour les bandes générationnelles : de nouveaux modes Piédestal et Escalier ont été ajoutés, ainsi que de nombreuses nouvelles options de coloration.
- Les lignées peuvent optionnellement être affichées à une hauteur inférieure lors de l'utilisation de bandes générationnelles en mode Piédestal ou Escalier.



- Différents motifs et couleurs ont été ajoutés comme fond d'affichage en arrière-plan de l'arbre interactif 3D.
- Performances considérablement améliorées - le nombre d'images par seconde est bien plus élevé qu'auparavant, en particulier sur du matériel plus ancien.

1.6.9.4 Détection des visages

- Les visages dans vos images sont désormais détectés automatiquement grâce à l'apprentissage automatique. Cette opération est réalisée automatiquement en arrière-plan
- La détection est aussi réalisée localement sur votre appareil - vos photos ne sont pas transmises.
- Lors de la consultation de graphiques, de rapports ou de l'édition de données, les images qui comportent des visages qui auront été détectés seront éventuellement recadrées en conséquence.
- La détection automatique des visages peut être désactivée dans les réglages.

1.6.9.5 CloudTreeWeb

- L'interface internet avec CloudTreeWeb est désormais mieux intégrée dans l'application.
- En mode édition, vous pouvez désormais copier ou ouvrir des liens directs vers CloudTreeWeb. Vous pouvez ainsi envoyer à vos proches des liens directs vers des personnes, des familles ou des sources sur CloudTreeWeb afin qu'elles puissent y ajouter de précieuses informations.
- Un guide a été ajouté pour expliquer comment collaborer avec des utilisateurs utilisant Windows ou Android.

1.6.9.6 Améliorations générales

- Les performances de l'application dans son ensemble ont été considérablement améliorées.
- Amélioration de la prise en charge de la Touch Bar dans MacFamilyTree.
- La profondeur de récursion maximale peut être spécifiée lors de la déstructuration des graphiques.
- De nombreux dialogues de paramétrage ont été retravaillés et améliorés pour plus de clarté.



5.7 Version 10.1.2 du 18 Janvier 2023

Cette mise à jour est gratuite pour tous les utilisateurs disposant d'une licence pour la version 10.x.

1.6.10 Améliorations

- CloudTree : Plusieurs améliorations de la stabilité.
- Le téléchargement de médias à partir de FamilySearch s'est amélioré.
- L'arbre virtuel peut maintenant être déplacé à l'aide d'un geste panoramique sur le trackpad.
- Améliorations de la localisation.

1.6.11 Corrections

- Le schéma de noms configuré est maintenant correctement affiché dans la section Modifier les familles.



5.8 Version 10.1.1 du 21 Novembre 2022

Cette mise à jour est gratuite pour tous les utilisateurs disposant d'une licence pour la version 10.x.

1.6.12 Nouveautés

- Nouveau filtre intelligent ajouté pour filtrer les personnes par le nombre d'événements de personnes.

1.6.13 Améliorations

- Améliorations de la localisation.

1.6.14 Corrections

- Correction du problème de changement de nom des fichiers de l'arbre généalogique.
- Problème de fusion des arbres généalogiques avec des sources corrigé.



5.9 Version 10.1.0 du 09 Novembre 2022

Cette mise à jour est gratuite pour tous les utilisateurs disposant d'une licence pour la version 10.x.

1.6.15 Histoires

- Créez des histoires sur les événements et les personnes de votre arbre généalogique.
- Les histoires peuvent être lues directement avec la synthèse vocale.
- Un nouveau type de rapport affiche les histoires enregistrées de manière claire et imprimable.
- Les histoires sont divisées en sections individuelles, auxquelles vous pouvez également ajouter des médias tels que des images, des PDF, des sons ou des vidéos.
- Attribuez à vos histoires des entrées telles que des événements ou des personnes de votre arbre généalogique, qui apparaissent dans les histoires.
- Voir les événements historiques mondiaux qui se sont produits pendant la période de votre histoire.

1.6.16 Interface utilisateur

- Si vous préférez une interface utilisateur moins colorée, vous pouvez désormais choisir un schéma de couleurs gris ou bleu pour les icônes via le paramètre de préférence.
- Les événements de l'histoire mondiale sont désormais également accessibles à partir des vues des personnes et des événements familiaux.
- Il est maintenant possible d'appeler la personne ou la famille liée à partir de la vue des événements de la personne ou de la famille.
- Le diagramme de relation peut maintenant être ouvert directement à partir de la vue de la personne ou de la famille pour montrer la relation avec la personne de départ.
- Optimisations de la vitesse

1.6.17 CloudTree

- "Liens publics" : Vous pouvez créer des liens qui permettent à d'autres utilisateurs de MacFamilyTree ou MobileFamilyTree de rejoindre directement votre arbre. Il n'est plus obligatoire de spécifier à l'avance les adresses mail des destinataires.
- La gestion des participants sur CloudTree a été considérablement améliorée.
- Si vous avez reçu un lien d'invitation, vous pouvez maintenant le saisir directement dans MacFamilyTree ou MobileFamilyTree, au cas où il y aurait eu des problèmes pour vous joindre.



1.6.18 Changement de date des entrées

- Le traitement des dates de changement a été entièrement revu : Par exemple, la date de changement de la personne est également mise à jour lorsqu'un événement de la personne a été modifié.
- Les dates de modification sont désormais appariées de manière fiable via CloudTree.

1.6.19 Sources

- Nouvelles options de citation introduites lors de la citation de sources : Les guillemets simples et doubles ainsi que les deux points et le point-virgule.

1.6.20 Prise en charge de GEDCOM

- Quelques améliorations dans l'importation de fichiers GEDCOM 7
- Les balises inconnues dans les fichiers GEDCOM sont maintenant mieux reconnues et traitées.

1.6.21 Diagrammes

- La vitesse d'affichage des diagrammes a considérablement augmenté : La plupart des diagrammes s'affichent désormais entre 5 et 40 % plus rapidement, en fonction de la taille du fichier.



5.10 Version 10.0.7 du 05 Mai 2022

Cette mise à jour est gratuite pour tous les utilisateurs disposant d'une licence pour la version 10.x.

1.6.22 Améliorations

- Amélioration de la fusion des types d'événements.
- Améliorations de la localisation.
- Les parents, partenaires et enfants affichent désormais les dates de naissance et de décès lorsqu'ils sont affichés dans la section d'édition.

1.6.23 Corrections

- Les citations de sources sont maintenant ordonnées correctement dans les rapports.
- La fusion des familles fonctionne désormais comme prévu.
- Le tri des familles par date de mariage fonctionne maintenant comme prévu.
- Correction d'une erreur lors du téléchargement vers FamilySearch de lieux dont le nom contient des espaces.
- La configuration des citations de sources est maintenant correctement exportée vers les fichiers GEDCOM.



5.11 Version 10.0.6 du 11 Avril 2022

Cette mise à jour est gratuite pour tous les utilisateurs disposant d'une licence pour la version 10.x.

1.6.24 Améliorations

- Ajout d'une option pour filtrer les tâches par étiquette.
- Le tableau des ancêtres affiche désormais les relations de parenté correctes.
- Option de tri ascendant/descendant ajoutée au rapport sur la liste des modifications.
- Les parents, partenaires et enfants affichent désormais les dates de naissance et de décès lorsqu'ils sont affichés dans la section d'édition.

1.6.25 Corrections

- Rapport sur la liste des sources : Correction du tri par numéro de référence.
- Les types de liens de parenté (adopté, biologique) sont désormais évalués correctement dans le tableau des statistiques.



5.12 Version 10.0.5 du 25 Mars 2022

Cette mise à jour est gratuite pour tous les utilisateurs disposant d'une licence pour la version 10.x.

1.6.26 Améliorations

- Les événements saisis après le décès d'une personne n'affichent plus l'âge de la personne.
- La recherche dans les listes de tâches a été améliorée.
- Amélioration de la sélection des personnes associées.
- Le tri des événements relatifs aux personnes et aux familles a été amélioré.

1.6.27 Corrections

- Le rapport Chronologie affiche désormais correctement les événements de l'histoire mondiale.



5.13 Version 10.0.5 du 25 Mars 2022

Cette mise à jour est gratuite pour tous les utilisateurs disposant d'une licence pour la version 10.x.

1.6.28 Améliorations

- Les événements entrés après le décès d'une personne n'affichent plus l'âge de la personne.
- La recherche dans les listes de tâches a été améliorée.
- Amélioration de la sélection des personnes associées.
- Le tri des événements relatifs aux personnes et aux familles a été amélioré.

1.6.29 Corrections

- Le rapport Chronologie affiche désormais correctement les événements de l'histoire mondiale.



5.14 Version 10.0.4 du 10 Mars 2022

Cette mise à jour est gratuite pour tous les utilisateurs disposant d'une licence pour la version 10.x.

1.6.30 Améliorations

- La largeur de la ligne de connexion peut désormais être ajustée dans l'Arbre interactif.
- Amélioration de l'affichage des personnes provenant de FamilySearch dans l'Arbre interactif.
- Les relations entre personnes de même sexe sont maintenant affichées correctement lors de l'édition des familles.
- La boîte de dialogue lors de l'ajout de médias s'adapte désormais aux écrans plus petits.
- Amélioration de la gestion de la mémoire lors de l'utilisation de FamilySearch.
- Les étiquettes des événements s'affichent désormais lors de la modification des lieux.
- Les étiquettes sont également affichées dans la liste des sources lors de la modification des personnes ou des familles.

1.6.31 Corrections

- Correction des problèmes d'ajout de personnes à des groupes de personnes.
- Correction des problèmes d'exportation des rapports en tant que fichiers texte.



5.15 Version 10.0.3 du 28 Février 2022

1.6.32 Améliorations

- Les étiquettes sont maintenant affichées sur les boîtes de personne en mode édition.
- Amélioration du tri des événements familiaux et de la personne.
- Amélioration de la stabilité.
- Mises à jour de localisation.

1.6.33 Corrections

- Le rapport de personne affiche désormais correctement les noms supplémentaires.



5.16 Version 10.0.2 du 24 février 2022

1.6.34 Améliorations

- Amélioration du tri des partenaires dans le rapport sur les personnes.
- Amélioration des performances du rapport sur la liste des événements si de nombreux événements sont présents.
- Amélioration de la fiabilité de la synchronisation de CloudTree.
- Amélioration des localisations.

1.6.35 Corrections

- Correction de problèmes dans le diagramme de l'arbre.



5.17 Version 10.0.1 du 23 Février 2022

1.6.36 Améliorations

- Exportation CSV des rapports améliorée.

1.6.37 Corrections

- Message d'erreur corrigé de CloudTree au premier démarrage.
- Le tableau de distribution affiche désormais correctement la maladie et l'occupation.



5.18 Version 10.0.0 du 21 Février 2022

- Version initiale.