



Fiche produit MobileFamilyTree v11

© 2003-2025, Synium Software GmbH

Traduction française



© 2003-2025, SARL Mac V.F.

[Site Mac V.F.](#)
[Support Mac V.F.](#)

Version 11.2.0 du 04 Novembre 2025



Identification du document

Fiche produit de MobileFamilyTree 11 pour iOS **16.0.0** à iOS **18.x.x**.

Ce document est dédié à la version 11.2.0 de MobileFamilyTree 11 et comporte 33 pages.

Notice de copyright

© 2003-2025, Synium Software GmbH. Tous droits réservés.

© 2003-2025, SARL Mac V.F. Tous droits réservés.

Mac V.F. et le logo Mac V.F. sont des marques de la SARL Mac V.F.

MobileFamilyTree et le logo MobileFamilyTree sont des marques de la société Synium Software GmbH.

Apple, le logo Apple et Macintosh sont des marques commerciales déposées d'Apple Computer Inc., enregistrées aux États-Unis et dans d'autres pays. Mac et le logo Mac OS sont des marques commerciales déposées d'Apple Computer Inc.

Note légale

Le logiciel MobileFamilyTree ainsi que les instructions qui l'accompagnent sont fournis tels quels, sans garanties d'aucune sorte. L'auteur, Synium Software GmbH, le traducteur et la SARL Mac V.F. ne sont, en aucun cas, responsables des dommages matériels ou logiciels qui pourraient être causés par l'utilisation de ce logiciel. Les risques et les performances sont assumés par l'utilisateur. Si les instructions ou le programme sont inadéquats, c'est à l'utilisateur, et non à Synium Software GmbH et/ou au traducteur ou à la SARL Mac V.F. d'assumer les coûts de remise en état ou de maintenance.

Restrictions et limitations

La diffusion et la reproduction de ce document, même partielle, sont interdites sauf autorisation écrite express de la SARL Mac V.F.

La diffusion de MobileFamilyTree 11 doit être réalisée par la duplication intégrale et sans altération d'aucune sorte de l'œuvre. L'archive d'installation ne doit en aucun cas être altérée lorsqu'elle, elle est transmise à un tiers.

Distribution

La SARL Mac V.F. est le représentant officiel et exclusif pour la France et les pays francophones des produits de la société Synium Software GmbH.



Sommaire

1	Présentation de MobileFamilyTree 11.....	5
1.1	Une généalogie complète.....	5
1.2	Recherche et Publication.....	5
1.3	Large éventail de rapports et de listes.....	5
1.4	Large éventail de graphiques et de vues.....	6
1.5	Vos Données Sont Gérés Avec le Plus Haut Niveau de Confidentialité.....	6
1.6	Présentation détaillée des nouveautés et améliorations.....	6
2	Configurations matérielles et système requis.....	8
3	Acheter MobileFamilyTree 11.....	8
4	Présentation de quelques graphiques.....	9
5	Historique des versions.....	20
5.1	Version 11.1.2 du 03 Septembre 2025.....	20
1.1.1	Nouveauté.....	20
5.2	Version 11.1.2 du 03 Septembre 2025.....	21
1.1.2	Améliorations.....	21
1.1.3	Corrections.....	21
5.3	Version 11.1.1 du 26 Août 2025.....	22
1.1.1	Corrections.....	22
5.4	Version 11.1.0 du 21 Août 2025.....	23
1.1.1	Gestion des tâches nettement améliorée.....	23
1.1.2	Nouvel assistant de tâches.....	23
1.1.3	Tout nouveau parseur de dates.....	23
1.1.4	Affichage de l'âge amélioré.....	23
1.1.5	Nouveau sélecteur de date.....	24
1.1.6	Nouveau champ de saisie de date.....	24
1.1.7	Ajustement des formats de date.....	24
1.1.8	Création de sites internet.....	24
1.1.9	Lieux.....	24
1.1.10	Rubrique Éditer.....	25
1.1.11	Rapports.....	25
1.1.12	CloudTree.....	25
1.1.13	Interface MobileFamilyTree.....	25
5.5	Version 11.0.7 du 04 Avril 2025.....	26
1.1.1	Améliorations.....	26
1.1.2	Corrections.....	26



5.6	Version 11.0.6 du 10 Mars 2025.....	27
1.1.1	Nouveautés.....	27
1.1.2	Améliorations.....	27
1.1.3	Corrections.....	27
5.7	Version 11.0.5 du 20 Février 2025.....	28
1.1.1	Améliorations.....	28
1.1.2	Corrections.....	28
5.8	11.0.4 du 19 Février 2025.....	29
1.1.1	Améliorations.....	29
1.1.2	Corrections.....	29
5.9	Version 11.0.3 du 31 Janvier 2025.....	30
1.1.1	Corrections.....	30
5.10	Version 11.0.2 du 29 Janvier 2025.....	31
1.1.1	Corrections.....	31
5.11	Version 11.0.1 du 29 Janvier 2025.....	32
1.1.1	Améliorations.....	32
1.1.2	Corrections.....	32
5.12	Version 11.0.0 du 29 Janvier 2025.....	33
	Version initial.....	33



1 Présentation de MobileFamilyTree 11

Immergez-vous dans le monde de la généalogie mobile et découvrez la première et unique application de généalogie pour iPhone et iPad. MobileFamilyTree 11 dispose de toutes les fonctions que vous pouvez attendre d'une application de généalogie et cela directement sur votre appareil iOS.

MobileFamilyTree 11 ne nécessite pas que vous possédiez un Mac ou un PC car il dispose de toutes les fonctions vous pouvez attendre d'une application de généalogie moderne. Cependant MobileFamilyTree 11 peut aussi fonctionner en association avec MacFamilyTree 11 avec lequel il peut être synchronisé en utilisant iCloud si vous le souhaitez.

Créez ou éditez votre arbre généalogique grâce à l'aide de l'arbre interactif intuitif ou utilisez l'un des nombreux graphiques et présentations afin d'enregistrer les moindres détails de l'histoire de votre famille. Prenez des photos ou des vidéos de vos parents directement depuis l'application. De manière optionnelle, vous pouvez garder votre arbre synchronisé grâce à iCloud ou utilisez le format de fichier GEDCOM pour échanger vos données avec presque n'importe quelle autre application Mac ou PC. Utilisez FamilySearch, la plus grande base de données généalogie mondiale pour effectuer vos recherches depuis chez vous, c'est totalement gratuit !

1.1 Une généalogie complète

- Conçu spécialement pour l'iPhone, l'iPad et l'iPod touch pour exploiter pleinement les dernières technologies d'Apple.
- Interface claire et facile à utiliser
- Montrez votre arbre généalogique : diagrammes, rapports, vues et listes.
- CloudTree Sync&Share : synchronisation et collaboration en temps réel
- Importation et exportation de GEDCOM : échangez des informations avec d'autres applications.
- Utilisez MacFamilyTree 10 afin de poursuivre vos recherches et synchroniser vos données sur votre Mac (vendu séparément)..
-

1.2 Recherche et Publication

- FamilySearch : Des milliards d'entrées généalogiques.
- Exportez des tableaux et des rapports dans une grande variété de formats.
- Facilité de partage des tableaux/rapports.
- Impression via AirPrint.

1.3 Large éventail de rapports et de listes

- Rapports sur les personnes, les familles et les liens de parenté.
- Rapport narratif.
- Liste de lieux, liste des événements, liste des anniversaires.



- Rapport sur les particularités.
- Rapport cartographique.
- Analyse des personnes.
- Listes des personnes.
- Listes des mariages.
- Rapport d'incohérences.
- Liste des sources.
- Rapport de descendance.

1.4 Large éventail de graphiques et de vues

- Sablier généalogique.
- Ascendance .
- Chronogramme.
- Double ascendance.
- Statistiques.
- Globe virtuel 3D.
- Distribution des noms.
- Éventail généalogique.
- Liens de parenté.
- Génogramme.

1.5 Vos Données Sont Gérés Avec le Plus Haut Niveau de Confidentialité

- Vos données seront stockées localement
- ... ou chiffrées et stockées sur iCloud..
- Vous décidez du sort de vos données.
- Les personnes et les entrées peuvent être masquées lors de l'exportation.

1.6 Présentation détaillée des nouveautés et améliorations

1) Rubrique Édition entièrement nouvelle

Entièrement personnalisable, avec une mise en page beaucoup plus soignée, une saisie des données plus facile, une navigation plus rapide et un mode d'édition ou de visualisation alternatif, et ce n'est qu'un aperçu des nombreuses nouvelles fonctionnalités que nous avons implémentées.

2) Nouveau : Arbre virtuel avec mode réalité augmenté (RA) pour naviguer dans votre arbre

Notre Arbre virtuel entièrement repensé vous permet de visualiser d'un seul coup d'œil toutes les personnes et les personnes qui leurs sont associées. Vous



allez adorer le tout nouveau mode RA, qui vous permet de naviguer dans votre arbre généalogique. Découvrez l'histoire de votre famille d'une toute nouvelle manière futuriste en le plaçant sur une table en face de vous ou même dans toute la pièce.

3) Nouveau : Gestion des sources

La toute nouvelle gestion des sources a été considérablement améliorée afin de vous aider à stocker des informations importantes et des documents justificatifs pour vos entrées. Obtenez un aperçu parfait de vos informations en utilisant des citations de sources personnalisables et nos modèles prédéfinis, ou en créant vos propres modèles personnalisés.

4) Amélioration : Interface utilisateur

Notre interface utilisateur a été améliorée afin d'offrir une expérience utilisateur encore meilleure en fournissant une vue d'ensemble et une navigation plus rapide - avec un look neuf et moderne, un affichage rapide comme l'éclair et une convivialité inégalée.

5) Nouveau : Globe virtuel. Il est désormais disponible sur iOS/iPadOS

L'histoire de votre famille autour du globe. Nous avons remanié notre globe virtuel pour lui donner un meilleur aspect et une fonctionnalité améliorée. Vous pouvez, en option, afficher des images de lieux ou d'événements survenus à des périodes spécifiques.

6) Nouveau : Groupes de personnes

Créez autant de groupes que vous le souhaitez (par exemple, toutes les personnes originaire de Paris, toutes les personnes de la lignée Durand, tous les proches que vous connaissez en personne) afin de les mettre en évidence par une couleur dans tous les formats d'affichage.

7) Amélioration : Arbre interactif

L'apparence et la palette de couleurs ont été rénovées, les performances générales ont été considérablement améliorées et la présentation des générations et des liens est beaucoup plus claire.

8) Amélioration des performances

Presque tout est beaucoup plus rapide : navigation, édition, création de rapports, de graphiques et d'affichages 3D. La synchronisation via CloudTree est également considérablement accélérée.

9)... et bien plus encore !

La nouvelle version comporte des graphiques/rapports améliorés, y compris de nouveaux styles et options, une fonction copier-coller pour les événements personnels et familiaux, GEDCOM 7, une nouvelle fenêtre de démarrage, et bien d'autres fonctions passionnantes que vous allez adorer !



2 Configurations matérielles et système requis

MobileFamilyTree 11 fonctionne sur tout appareil mobile équipé de iOS 16.0.0 à une version ultérieure.

3 Acheter MobileFamilyTree 11

L'achat de MobileFamilyTree 11 s'effectue uniquement sur :

- [L'App Store, le magasin d'apps en ligne d'Apple.](#)

Licence initiale du logiciel	Type	Prix
MobileFamilyTree 11 – Licence 1 utilisateur	Un utilisateur	29,99 €



4 Présentation de quelques graphiques

Présentation non exhaustive de quelques copies d'écran :

- Arbre interactif
- Personnes
- Héritage ADN
- Familles
- Galerie
- Sources
- Arbre virtuel.
- Globe virtuel
- Lieux
- Arbre généalogique
- Sablier
- Ascendants
- Descendants
- Chronogramme
- Éventail
- Liens de parentés
- Génogramme
- Distribution des noms
- Rapports personne
- Rapports famille

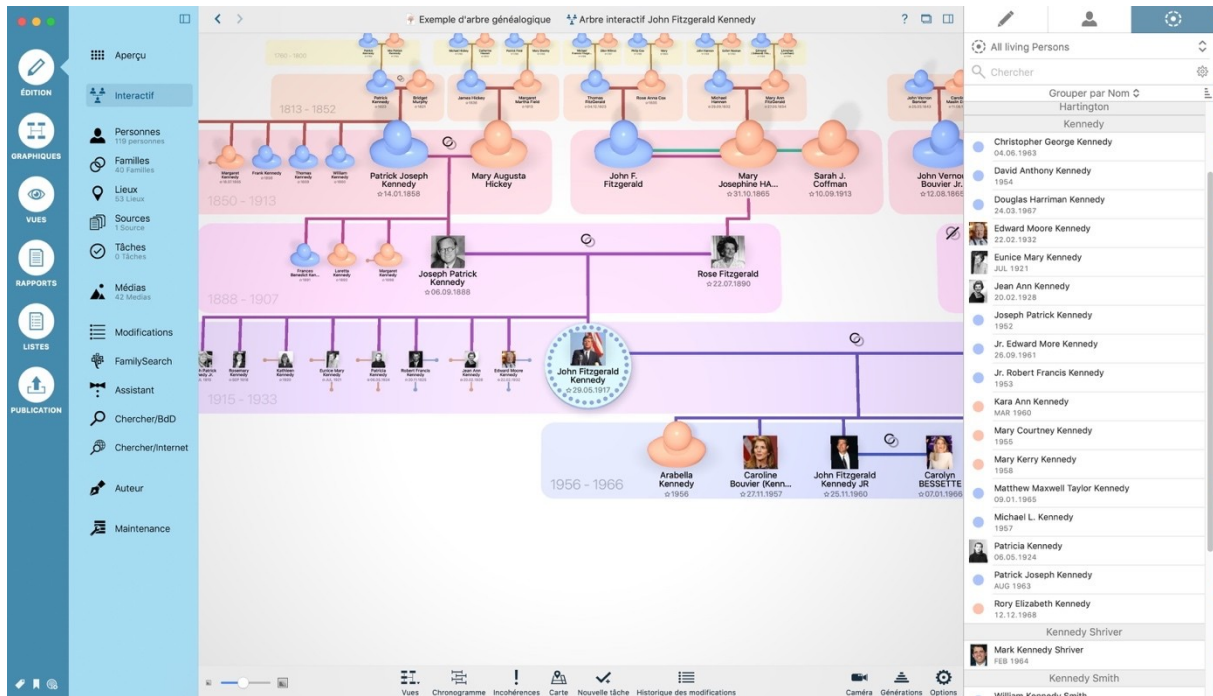

Arbre Interactif

Événements	Type	Date	Lieu	Description	Âge
Naissance		29.05.1917	Brookline, Norfolk County, Massachusetts, USA		
Baptême					
Profession		FROM 20.01.1961 TO 22.11.1963		35th President of the United States	45a 24j
Décès		22.11.1963	Dallas, Dallas County, Texas, USA	Assasinated	46a 5m 24j
Inhumation		25.11.1963	Arlington, Arlington County, Virginia, USA		

Personnes



Exemple d'arbre généalogique - Édité RÉSULTAT de test ADN MyHeritage autosomal DNA Test

MyHeritage autosomal DNA Test

Kennedy, John Fitzgerald (29.05.1917)

Informations générales

Nom du test MyHeritage autosomal DNA Test URL <https://www.myheritage.com/dna>

Date du test

Résultats de test d'ADN-Y

Informations sur l'ADN-Y **Données brutes d'ADN-Y**

Haplogroupe ADN-Y Aucune donnée brute d'ADN n'a été ajoutée

Marqueurs STR d'ADN-Y Ajouter un marqueur

Valeur du marqueur STR	Valeur du marqueur STR
Aucun marqueur STR d'ADN-Y n'a été saisi	

Résultats de tests ADN

Données brutes d'ADNa

Aucune donnée brute d'ADN n'a été ajoutée

Autres informations

Notes

Texte	Date
-------	------

Nouvelle tâche

Héritage_ADN

Exemple d'arbre généalogique Famille John Fitzgerald Kennedy / Jacqueline Bouvier

Joseph Patrick Kennedy (1888-1969) John Vernou Bouvier III. (1891-1957)

Rose Fitzgerald (1890-1995) Janet Norton Lee (1907-1989)

John Fitzgerald Kennedy / Jacqueline Bouvier

Conjoint

Prénom : John Fitzgerald Nom : Kennedy

Autres prénoms : Titre : Suffixe :

Nom marital :

Conjointe

Prénom : Jacqueline Nom : Bouvier

Autres prénoms : Titre : Suffixe :

Nom marital : Kennedy

Enfants

Prénom	Nom	Autres prénoms	Titre	Suffixe	Date de na...
Arabella	Kennedy				1956
Caroline	Bouvier				27.11.1957
John Fitzgerald	Kennedy			JR	25.11.1960
Patrick	Bouvier Kennedy				07.08.1963

Événements familiaux

Type	Date	Description	Lieu
Marriage	12.09.1953		Newport, Newport County, Rhode Island, USA

Arabella Kennedy (1956-) Caroline Bouvier (Kennedy) John Fitzgerald Kennedy JR Patrick Bouvier Kennedy

Contexte Chronogramme Incohérences Carte Histoire universelle Actions... Vues Nouvelle tâche Historique des modifications Liste des familles

Married before 1950

Chercher

Grouper par Nom de conjoint

- Achincloss
 - Hugh Du...chincloss Janet Norton Lee JUN 1942
- Caulfield
 - John T. Caulfield Margaret Kennedy 1882
- Cavendish
 - William J...avendish Kathleen Kennedy 06.09.1944
- Kane
 - Laurence Kane Mary Kennedy 1883
- Kennedy
 - John Kennedy Margaret Rowan 1738
 - Joseph P...Kennedy Rose Fitzgerald 07.10.1914 Joseph Patrick Kennedy Jr.; John Fitzgerald...
 - Patrick J...Kennedy Mary Aug...ta Hickey 1887 Joseph Patrick Kennedy; Frances Benedic...
 - Patrick Kennedy Bridget Murphy 26.09.1840 Andrew Kennedy; Mary Ann Kennedy; Mary...
- Mahoney
 - Humphrey Mahoney Johanna Kennedy 22.09.1872
- Wilmouth
 - Thomas Wilmouth Bridget 1790 Elean Wilmot

Familles



Galerie

Sources

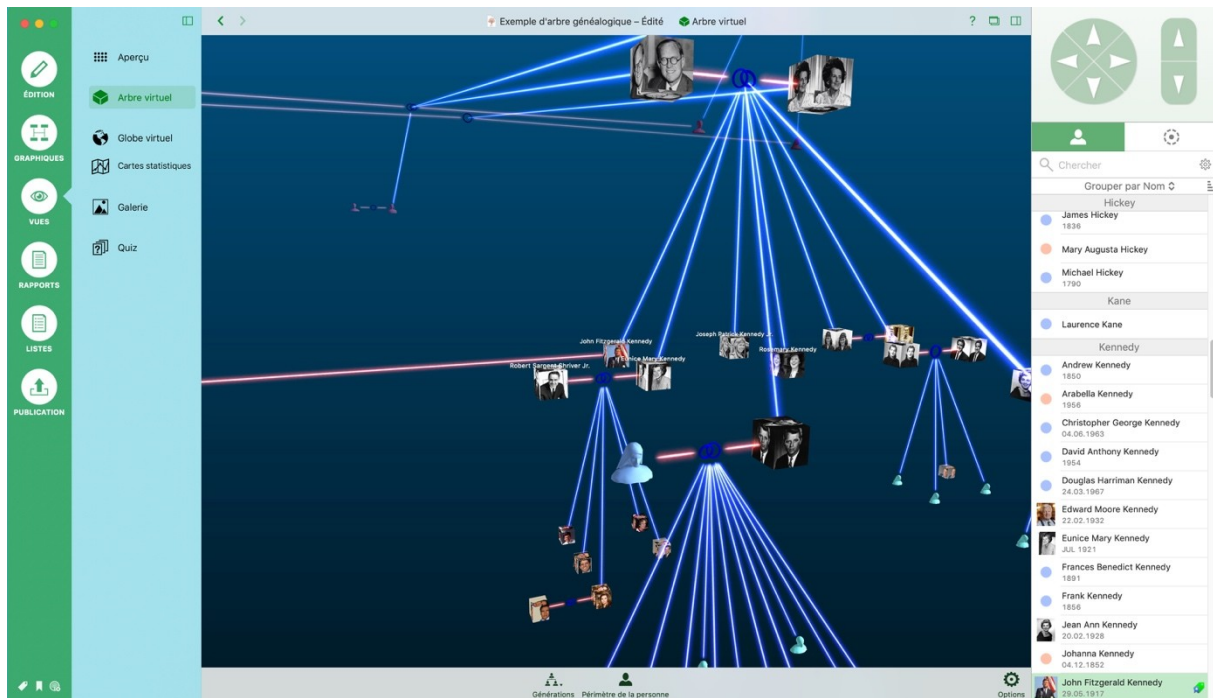

Arbre virtuel

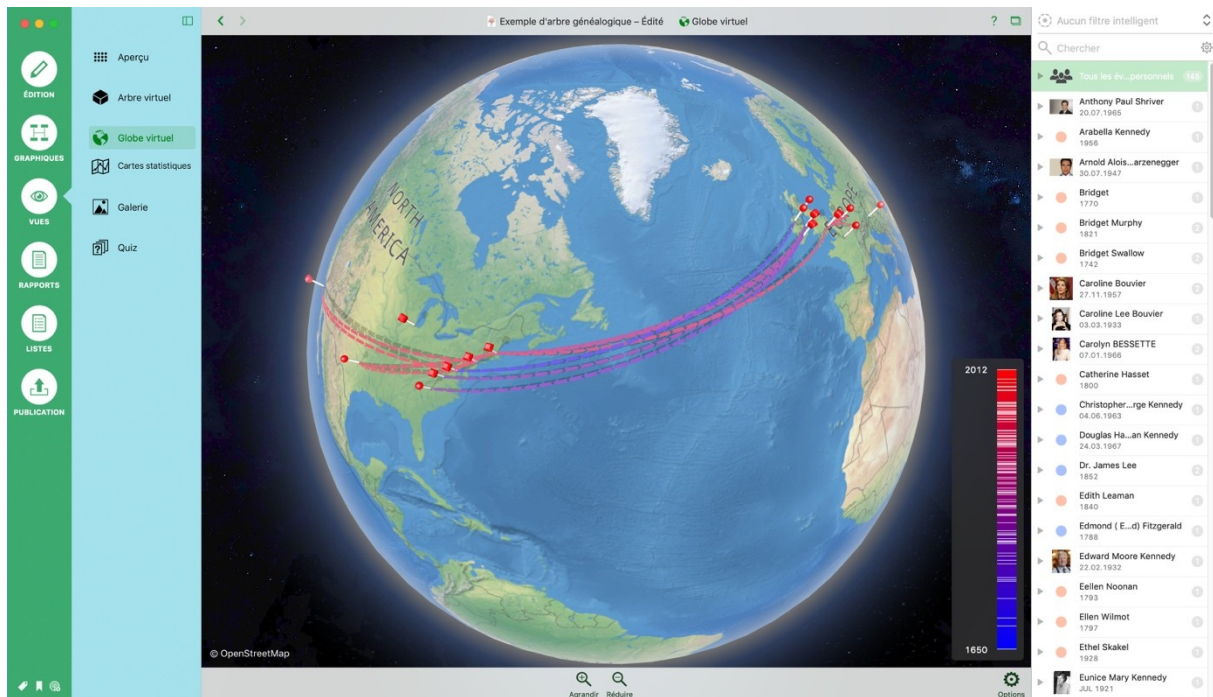

Globe virtuel



Lieux

Arbre généalogique

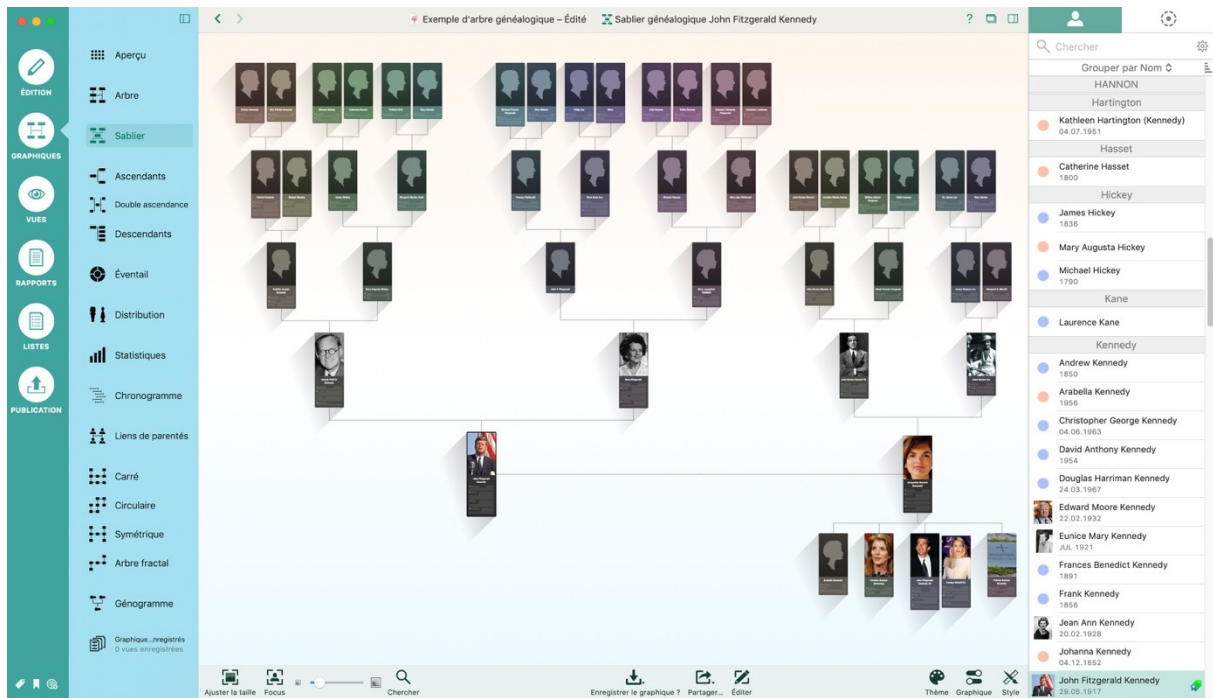

Sablier

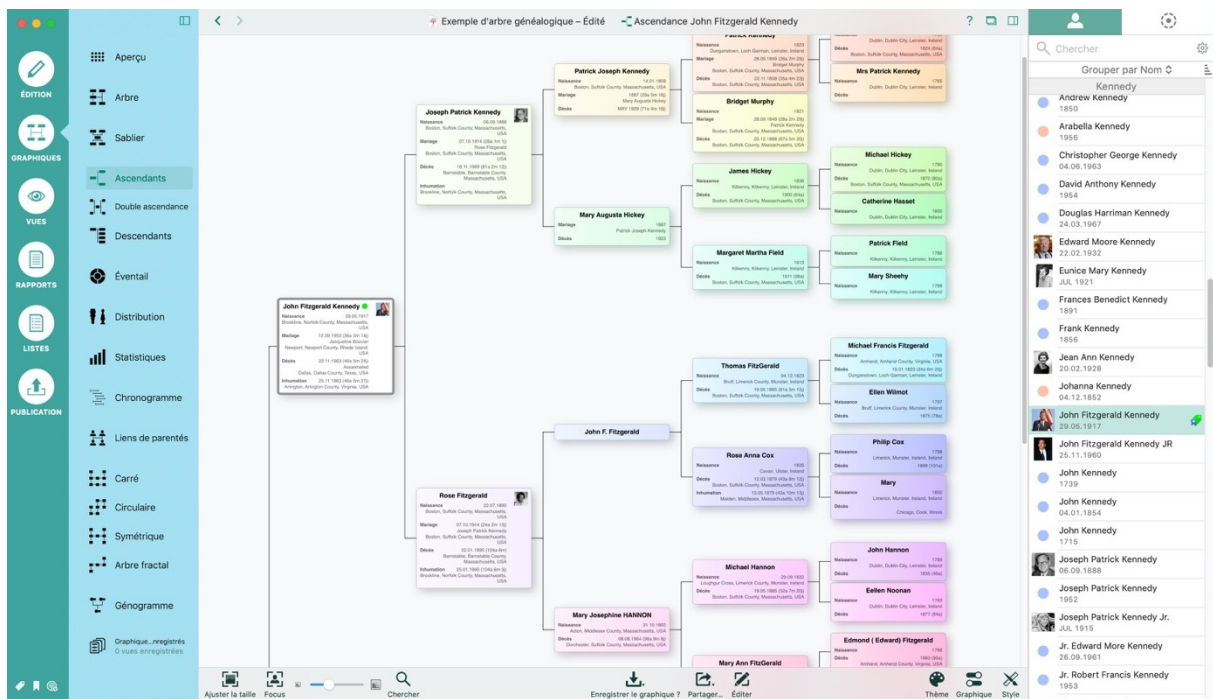

Ascendants

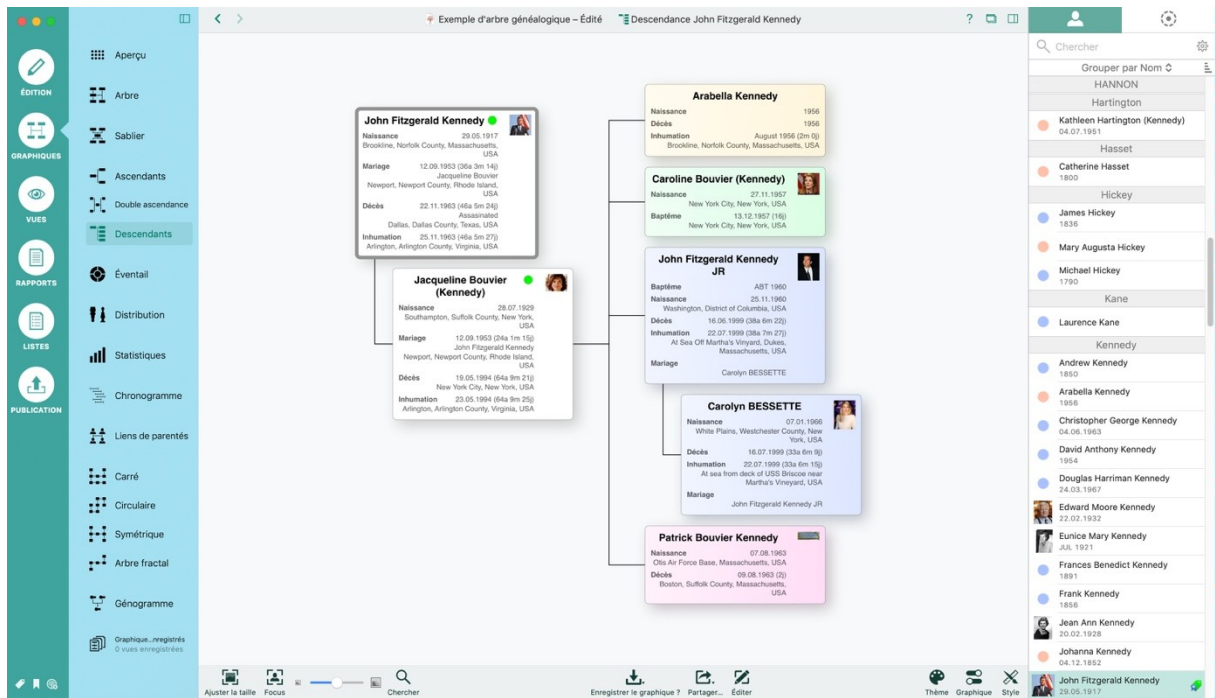

Descendants

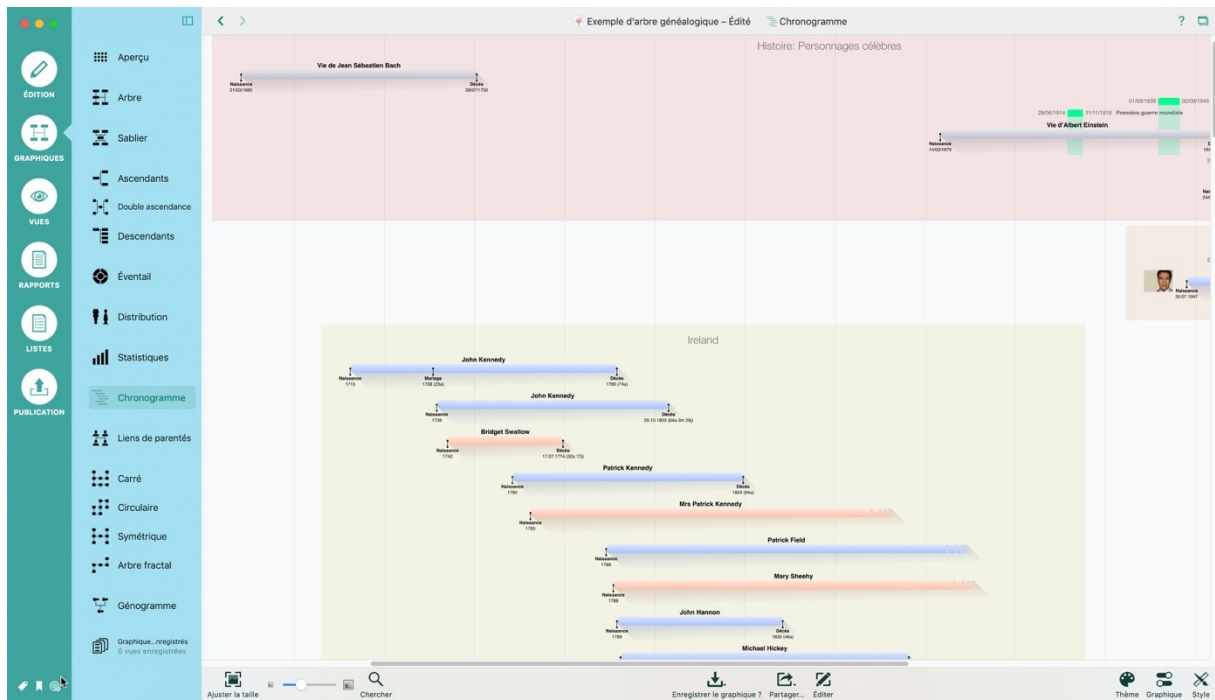

Chronogramme

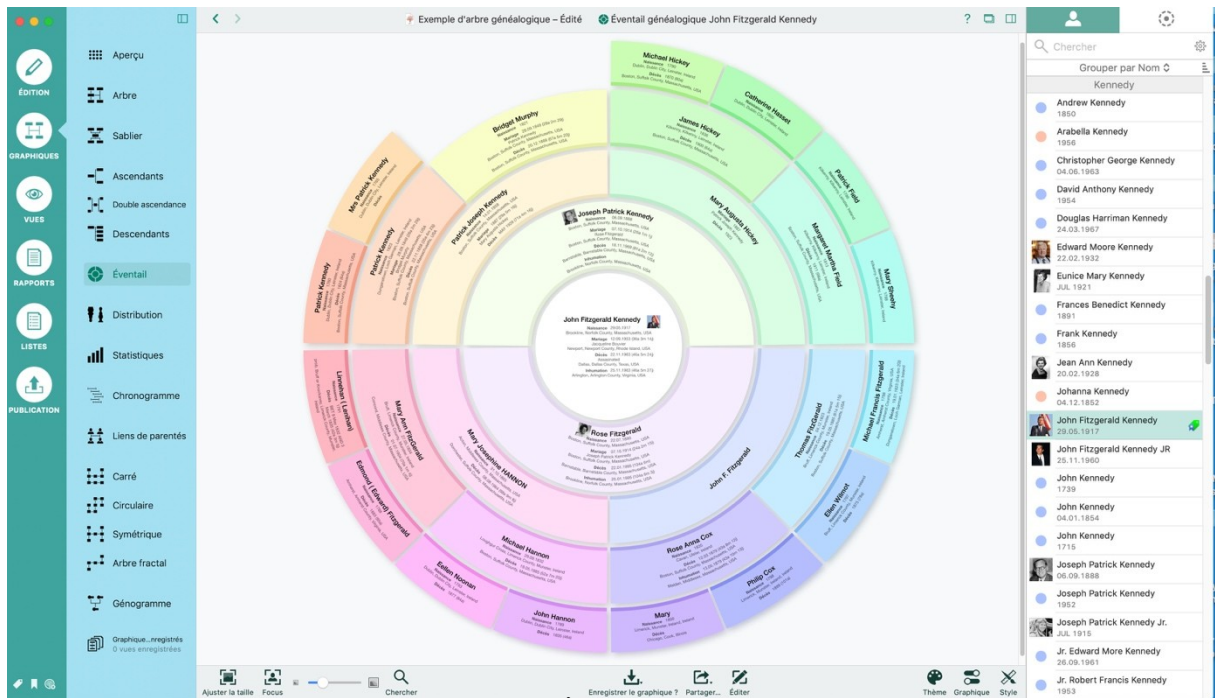

Éventail

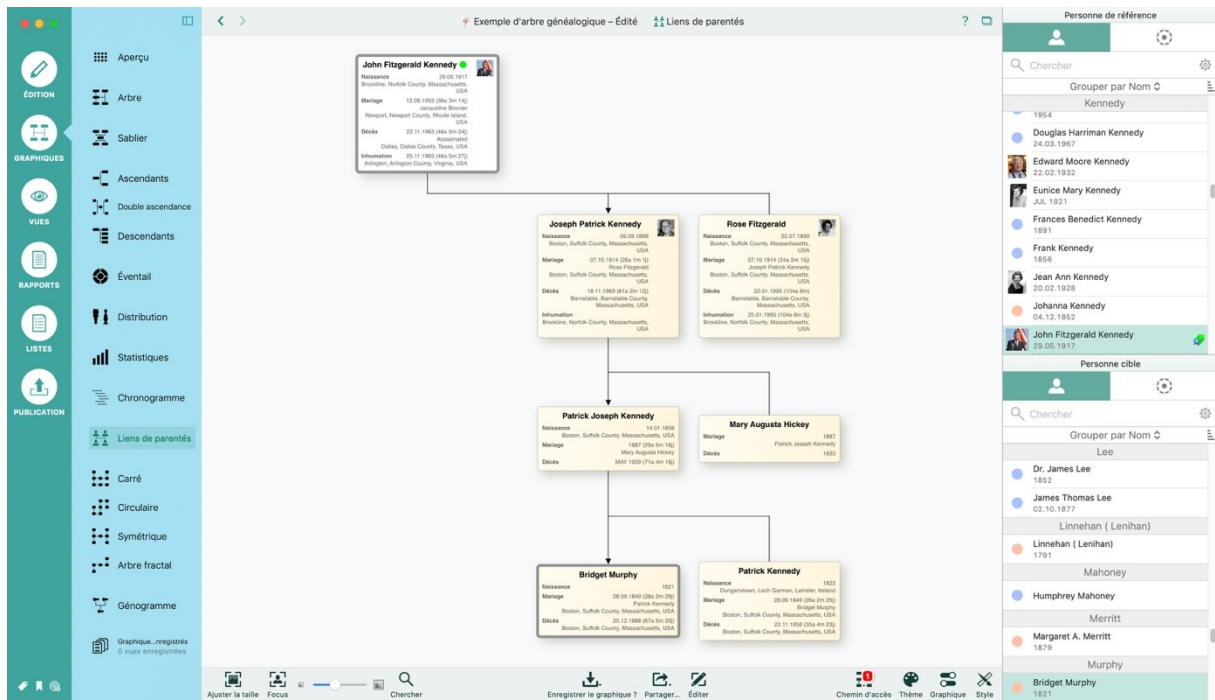

Liens de parentés

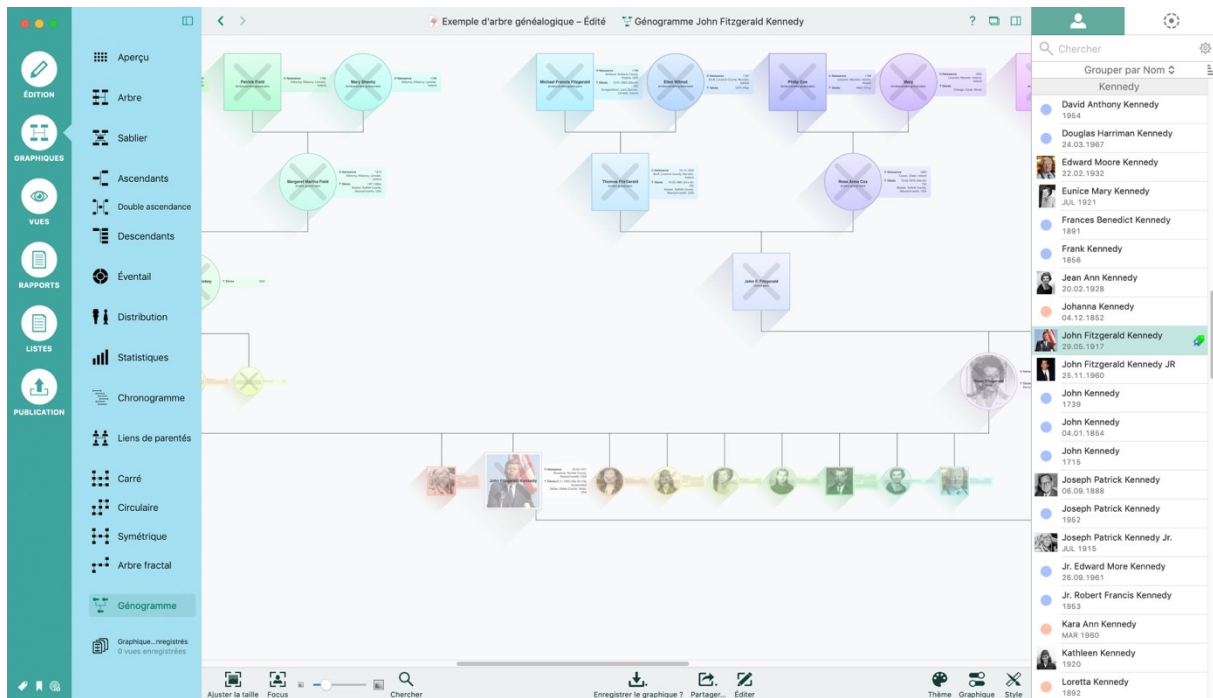

Généogramme

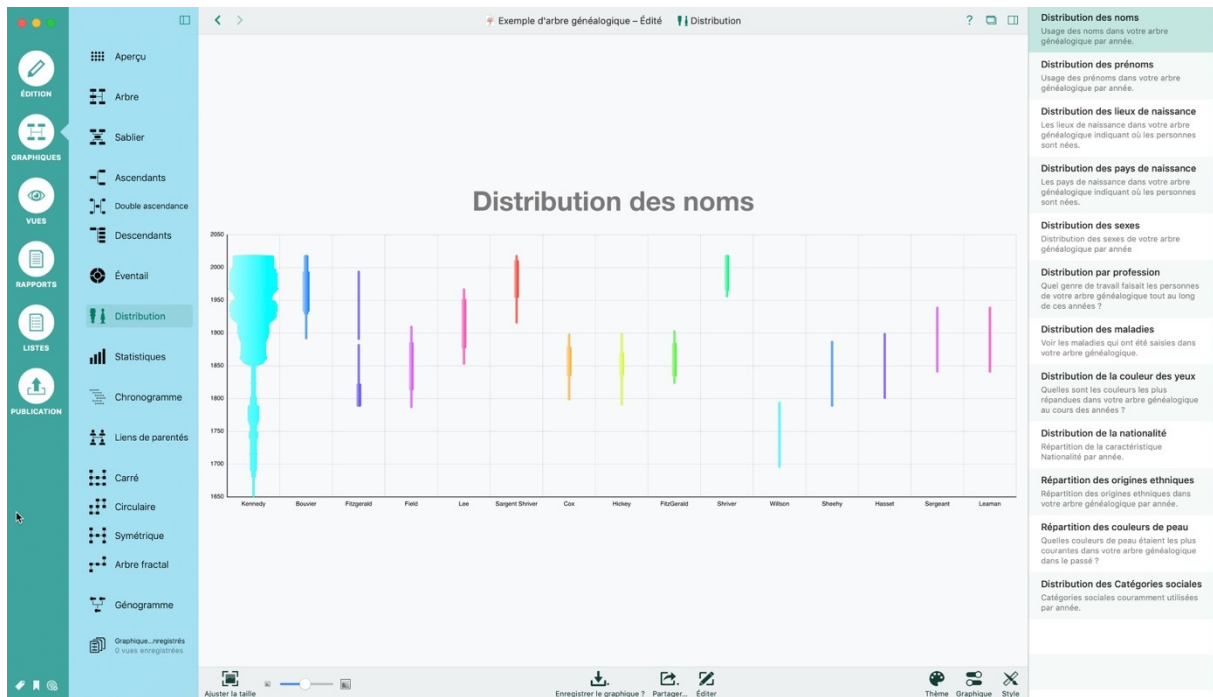

Distribution des noms



Type	Date	Âge	Lieu
Naissance	29.05.1917		Brookline, Norfolk County, USA, Massachusetts
Mariage	12.09.1953	34a 3m 14j	Newport, Newport County, USA, Rhode Island
Partenaire	Jacqueline Bouvier		
Profession	FROM 20.01.1961 TO 22.11.1963	45a 24j	
	55th President of the United States		
Décès	22.11.1963	46a 5m 24j	Dallas, Dallas County, USA, Texas
Assassinat			
Information	25.11.1963		Arlington, Arlington County, USA, Virginia

Rapports personne

CONJOINT
John Fitzgerald Kennedy
Parents: Joseph Patrick Kennedy 06.09.1888 & Rose Fitzgerald 22.07.1890
Événements: Naissance 29.05.1917 Brookline, Norfolk County, USA, Massachusetts; Mariage 12.09.1953 Newport, Newport County, USA, Rhode Island; Profession FROM 20.01.1961 TO 22.11.1963; Décès 22.11.1963 Dallas, Dallas County, USA, Texas; Information 25.11.1963 Arlington, Arlington County, USA, Virginia
Gender du papa: Masculin
Number ID: 1530030593
Modifier l'arbre: 18FNK6GQ

CONJOINTE
Jacqueline Bouvier
Parents: John Vernon Bouvier II 19.05.1891 & Janet Norton Lee 02.12.1907

Rapports famille



5 Historique des versions

5.1 Version 11.2.0 du 04 Novembre 2025

1.1.1 Nouveauté

- Magnifique nouveau design Liquid Glass sur macOS 26 Tahoe.



5.2 Version 11.1.2 du 03 Septembre 2025

1.1.2 Améliorations

- Amélioration de la correspondance des dates provenant de FamilySearch.
- Les formats de date avec ponctuation après la date sont désormais pris en charge..

1.1.3 Corrections

- L'enregistrement des sites Web créés fonctionne désormais de manière fiable.



5.3 Version 11.1.1 du 26 Août 2025

1.1.1 Corrections

- Correction d'un problème rare qui empêchait la migration des arbres généalogiques depuis les versions précédentes.
- Les informations supplémentaires qui ne font pas partie du modèle source peuvent à nouveau être ajoutées de manière fiable.



5.4 Version 11.1.0 du 21 Août 2025

1.1.1 Gestion des tâches nettement améliorée

- Personnalisation complète du type, du statut et de la priorité des tâches
- Définition de valeurs par défaut pour les nouvelles tâches
- Interface utilisateur plus claire et ergonomique
- Possibilité d'ajouter du texte libre en plus du titre pour une tâche
- Type et statut de la tâche sont affichés directement dans l'en-tête
- Liste des tâches modernisée avec une présentation optimisée
- Indication automatique des tâches ayant des échéances dépassées
- Suppression en un clic de toutes les tâches terminées
- Création directe de tâches à partir des signalements d'incohérences

1.1.2 Nouvel assistant de tâches

- Entièrement repensé pour plus de puissance et de flexibilité
- Disponible pour la première fois aussi dans MobileFamilyTree
- Propose 15 types d'assistants différents
- La plupart des types d'assistants peuvent être entièrement personnalisés
- Détection automatique des « îlots » (individus non reliés à l'arbre principal)
- Paramétrage du libellé, du type et de la priorité lors de la création des tâches
- Possibilité de limiter les tâches à des personnes de groupes précis, avec certaines étiquettes ou via des filtres intelligents
- Détection des récursions dans l'arbre (ex. : une personne listée comme son propre arrière-grand-père)

1.1.3 Tout nouveau parseur de dates

- De 5 à 50 fois plus rapide qu'auparavant
- Reconnaissance des préfixes et des suffixes (ex. « Av. JC ») dans toutes les langues prises en charge
- Détection automatique des noms de mois, quelle que soit la langue
- Moins de formats nécessaires : une seule chaîne reconnaît désormais les mois abrégés, complets ou numériques
- Nouveau : possibilité de définir le format de date par défaut dans MobileFamilyTree

1.1.4 Affichage de l'âge amélioré

- Nouveau calcul de l'âge prenant en compte les dates partielles
- Si seule une date de naissance partielle est connue, l'âge est indiqué comme approximatif (~)



1.1.5 Nouveau sélecteur de date

- Entièrement repensé pour une saisie plus simple et intuitive
- Prise en charge des dates complètes, partielles (mois + année, année seule) et des plages de dates
- Affichage de tous les préfixes et suffixes disponibles (ex. « Av. JC ») lors de la sélection
- Possibilité de définir la langue utilisée pour les noms de mois

1.1.6 Nouveau champ de saisie de date

- Mise en évidence visuelle des éléments tels que « environ », « vers », « entre » ou les indicateurs de plage
- Saisie semi-automatique des préfixes et suffixes les plus courants

1.1.7 Ajustement des formats de date

- Nouvelle boîte de dialogue pour convertir les formats de date dans l'ensemble de l'arbre
- Possibilité de définir librement votre format d'affichage préféré
- Prise en charge étendue aux dates présentes dans les tâches et les récits
- Noms des mois configurables dans n'importe quelle langue prise en charge
- La recherche des dates non reconnues analyse désormais aussi les sources, les récits et les tâches, et plus seulement les événements

1.1.8 Création de sites internet

- Menu principal amélioré sur les sites internet exportés
- Ajout de nouveaux thèmes
- Sur le site internet les médias s'ouvrent désormais dans une fenêtre contextuelle lorsqu'ils sont cliqués
- Téléchargement FTP nettement amélioré
- Les graphiques statistiques tiennent compte du groupe de personnes sélectionné
- Affichage des signets de sources sur les sites internet
- Classement optimisé dans plusieurs domaines : familles, sources, signets, graphiques enregistrés et lieux

1.1.9 Lieux

- Amélioration de la gestion des « lieux importants » : lors de la modification d'un lieu, les événements associés à ce lieu sont désormais affichés
- Possibilité de regrouper les lieux en listes selon le troisième niveau administratif



1.1.10 Rubrique Éditer

- Nouveau paramètre optionnel pour augmenter le contraste des encadrés de personnes
- La recherche dans la liste des lieux inclut désormais les lieux importants
- La recherche de familles, de lieux et de médias prend en charge les numéros de référence
- La recherche inclut désormais les personnes liées à des événements dans des lieux importants

1.1.11 Rapports

- Exportation au format CSV optimisé
- Les rapports de listes de sources peuvent désormais afficher les numéros de référence
- Dans les rapports personnel et familiale, l'ordre de tri des événements peut être personnalisé

1.1.12 CloudTree

- Amélioration de la vitesse de téléchargement des arbres et des modifications

1.1.13 Interface MobileFamilyTree

- Affichage des boîtes de dialogue en utilisant les composants natifs du système



5.5 Version 11.0.7 du 04 Avril 2025

1.1.1 Améliorations

- Lors de l'édition de personnes, le système de numérotation actuel est affiché dans l'en-tête lorsqu'il est activé.
- Lors de la saisie de nouveaux lieux, le champ de texte approprié est maintenant présélectionné, ce qui vous permet de commencer à taper immédiatement.
- Lors de l'exportation d'un fichier GEDCOM, seules les familles contenant des personnes sélectionnées pour être exportées seront incluses dans le fichier résultant.
- Améliorations de la localisation.

1.1.2 Corrections

- Correction de problèmes dans l'arbre interactif lors de l'utilisation d'iOS 18.4 ou d'iPadOS 18.4.



5.6 Version 11.0.6 du 10 Mars 2025

1.1.1 Nouveautés

- Ajouter des lieux en double-cliquant sur le formulaire de sélection des lieux.

1.1.2 Améliorations

- Rechercher et remplacer fonctionne désormais comme prévu avec les dates de mariage.
- Amélioration du diagramme en sablier sur les sites web exportés.
- Exportation GEDCOM : Amélioration de la gestion des coordonnées géographiques.
- Améliorations de la localisation.

1.1.3 Corrections

- Problème d'affichage des liens de parenté dans l'arbre interactif corrigé.
- Problème de conversion des lieux en détails de lieux corrigé.



5.7 Version 11.0.5 du 20 Février 2025

1.1.1 Améliorations

- Optimisation de la mémoire.
- Améliorations de la localisation.

1.1.2 Corrections

- Lors de l'exportation de sites Web, il est maintenant possible de configurer la disposition du graphique en sablier.
- Les dates antérieures au Christ sont désormais prises en charge sur FamilySearch.
- Lors de l'édition des lieux d'événements, la dernière vue sélectionnée est correctement restaurée après la réouverture.
- Autres corrections.



5.8 11.0.4 du 19 Février 2025

1.1.1 Améliorations

- Mises à jour de la localisation.

1.1.2 Corrections

- Le tri des familles par nom de famille a été ajouté aux sites web.
- La description des événements concernant les personnes et les familles est désormais correctement affichée sur les sites web.
- Diverses autres corrections.



5.9 Version 11.0.3 du 31 Janvier 2025

1.1.1 Corrections

- Correction d'erreurs de téléchargement de la base de données géographique.



5.10 Version 11.0.2 du 29 Janvier 2025

1.1.1 Corrections

- Correction d'erreurs de téléchargement de la base de données géographique.



5.11 Version 11.0.1 du 29 Janvier 2025.

1.1.1 Améliorations

- Amélioration du téléchargement de la base de données géographique.

1.1.2 Corrections

- Les liens vers les fichiers PDF sont désormais correctement définis lors de l'exportation d'un site internet.



5.12 Version 11.0.0 du 29 Janvier 2025.

Version initial