



# Fiche produit MacFamilyTree v11

© 2003-2025, Synium Software GmbH

Traduction française



© 2003-2025, SARL Mac V.F.

[Site Mac V.F.](#)  
[Support Mac V.F.](#)

Version 11.0.4 du 19 Février 2025



## Identification du document

Fiche produit de MacFamilyTree 11 pour macOS X 12.x.x à macOS X 15.x.x.w

Ce document est dédié à la version 11.0.4 de MacFamilyTree 11 et comporte 23 pages.

## Notice de copyright

© 2003-2025, Synium Software GmbH. Tous droits réservés.

© 2003-2025, SARL Mac V.F. Tous droits réservés.

Mac V.F. et le logo Mac V.F. sont des marques de la SARL Mac V.F.

MacFamilyTree et le logo MacFamilyTree sont des marques de la société Synium Software GmbH.

Apple, le logo Apple et Macintosh sont des marques commerciales déposées d'Apple Computer Inc., enregistrées aux États-Unis et dans d'autres pays. Mac et le logo Mac OS sont des marques commerciales déposées d'Apple Computer Inc.

## Note légale

Le logiciel MacFamilyTree ainsi que les instructions qui l'accompagnent sont fournis tels quels, sans garanties d'aucune sorte. L'auteur, Synium Software GmbH, le traducteur et la SARL Mac V.F. ne sont, en aucun cas, responsables des dommages matériels ou logiciels qui pourraient être causés par l'utilisation de ce logiciel. Les risques et les performances sont assumés par l'utilisateur. Si les instructions ou le programme sont inadéquats, c'est à l'utilisateur, et non à Synium Software GmbH et/ou au traducteur ou à la SARL Mac V.F. d'assumer les coûts de remise en état ou de maintenance.

## Restrictions et limitations

La diffusion et la reproduction de ce document, même partielle, sont interdites sauf autorisation écrite express de la SARL Mac V.F.

La diffusion de MacFamilyTree 11 doit être réalisée par la duplication intégrale et sans altération d'aucune sorte de l'œuvre. L'archive d'installation ne doit en aucun cas être altérée lorsqu'elle, elle est transmise à un tiers.

## Distribution

La SARL Mac V.F. est le représentant officiel et exclusif pour la France et les pays francophones des produits de la société Synium Software GmbH.



# Sommaire

<b>1</b>	<b>Présentation de MacFamilyTree 11.....</b>	<b>4</b>
1.1	Généalogie moderne.....	4
1.2	Recherche et publication.....	4
1.3	Large éventail de rapports et de listes.....	4
1.4	Visualisez et expérimentez.....	5
1.5	Vos données sont gérées avec le plus haut niveau de confidentialité.....	5
1.6	Présentation détaillée des nouveautés et améliorations.....	5
<b>2</b>	<b>Configurations matérielles et système requis.....</b>	<b>7</b>
<b>3</b>	<b>Enregistrement du logiciel.....</b>	<b>7</b>
3.1	Acheter MacFamilyTree 11.....	7
<b>4</b>	<b>Présentation de quelques graphiques.....</b>	<b>8</b>
<b>5</b>	<b>Historique des versions.....</b>	<b>19</b>
5.1	Version 11.0.4 du 19 Février 2025.....	19
1.1.1	Améliorations.....	19
1.1.2	Corrections.....	19
1.2	Version 11.0.3 du 31 Janvier 2025.....	20
1.1.1	Corrections.....	20
1.3	Version 11.0.2 du 29 Janvier 2025.....	21
1.1.1	Corrections.....	21
1.4	Version 11.0.1 du 19 Février 2025.....	22
1.1.1	Améliorations.....	22
1.1.2	Corrections.....	22
1.5	Version 11.0.0 du 19 Février 2025.....	23
	Version initial.....	23



# 1 Présentation de MacFamilyTree 11

Vivez et découvrez l'histoire de votre famille de manière aussi vivante et variée que jamais. Plongez dans le monde fascinant de la généalogie et explorez votre arbre généalogique au travers de vues 3D impressionnantes, de diagrammes variés et explicites, de rapports pertinents ainsi que de statistiques et d'autres évaluations. Que vous naviguiez dans l'Arbre interactif de MacFamilyTree, que vous visualisiez l'histoire de votre famille sur le globe, que vous survoliez l'immensité de l'Arbre virtuel, que vous créiez des pages Web ou des livres et que vous enregistreriez vos sources, vivez la généalogie d'une toute nouvelle manière !

## 1.1 Généalogie moderne

- Conçu spécifiquement pour Mac afin d'exploiter pleinement les dernières technologies d'Apple.
- Interface claire et facile à utiliser
- Affichez votre arbre généalogique dans des graphiques, des rapports, des vues 3D et des listes.
- CloudTree : Synchronisation et collaboration en temps réel
- Utilisez MobileFamilyTree 10 pour iPhone et iPad pour poursuivre vos recherches en déplacement (vendu séparément).
- La meilleure protection possible pour vos données : Tout reste en local - à moins que vous ne téléversiez les données manuellement

## 1.2 Recherche et publication

- FamilySearch : Des milliards d'entrées généalogiques
- MacFamilyTree.com : Créez des pages internet  
Livres de famille : Un cadeau idéal
- Importation et exportation GEDCOM : Échangez des données avec d'autres applications
- Exportation de graphiques et de rapports dans divers formats
- Recherche sur l'internet : Sites de généalogie populaires directement depuis l'application

## 1.3 Large éventail de rapports et de listes

- Rapports sur les personnes, les familles et les liens de parenté
- Rapport narratif
- Liste de lieux, liste d'événements, liste d'anniversaires
- Rapport sur les particularités
- Rapport cartographique



- Analyse des personnes
- Listes des personnes
- Listes des mariages
- Rapport d'incohérences
- Liste des sources
- Rapport de descendance

#### 1.4 Visualisez et expérimentez

- Globe 3D pour montrer l'histoire de la famille
- Cartes statistiques - carte du monde avec tous les événements
- Sablier généalogique
- Distribution des noms
- Chronogramme
  
- Ascendance
- Éventails généalogiques
- Liens de parenté
- Génogramme

#### 1.5 Vos données sont gérées avec le plus haut niveau de confidentialité

- Vos données seront stockées localement ...
- ... ou, si vous le souhaitez, chiffrées et stockées sur iCloud
- Vous décidez du sort de vos données
- Site internet protégé par mot de passe
- Les personnes et les entrées peuvent être masquées lors de l'exportation

#### 1.6 Présentation détaillée des nouveautés et améliorations

##### 1) Rubrique Édition entièrement nouvelle

Entièrement personnalisable, avec une mise en page beaucoup plus soignée, une saisie de données plus facile, une navigation plus rapide et un mode d'édition ou de visualisation alternatif - ce n'est qu'un aperçu des nombreuses nouvelles fonctionnalités que nous avons implémentées.

##### 2) Nouveau : Arbre virtuel

Notre Arbre Virtuel, entièrement repensé, vous permet de visualiser d'un seul coup d'œil toutes les personnes et les personnes qui leurs sont associées. Il est plus rapide, plus efficace et indique désormais également le type de lien entre deux personnes données.



### **3) Nouveau : Gestion des sources**

La nouvelle gestion des sources a été considérablement améliorée afin de vous aider à stocker des informations importantes et des pièces justificatives pour vos entrées. Obtenez une vue d'ensemble parfaite en utilisant des citations de sources personnalisables et nos modèles prédéfinis, ou en créant vos propres modèles personnalisés.

### **4) Amélioration : Interface utilisateur**

Notre interface utilisateur a été améliorée afin d'offrir une expérience utilisateur encore meilleure en fournissant une vue d'ensemble et une navigation plus rapide - avec un look neuf et moderne, un affichage rapide comme l'éclair et une convivialité inégalée.

### **5) Nouveau : Globe virtuel**

L'histoire de votre famille autour du globe. Nous avons remanié notre Globe virtuel pour lui donner un meilleur aspect et une fonctionnalité améliorée. Vous pouvez, en option, afficher des images de lieux ou d'événements survenus à des périodes spécifiques.

### **6) Nouveau : Groupes de personnes**

Créez autant de groupes que vous le souhaitez (par exemple, les personnes originaires de Paris, toutes les personnes de la lignée Durand, les parents que vous connaissez en personne) et mettez-les en évidence par des couleurs différentes dans tous les graphiques et toutes les vues.

### **7) Amélioration : Arbre interactif**

L'apparence et la palette de couleurs ont été rénovées, l'arbre peut maintenant être entièrement modifié, et la présentation des générations et des liens est beaucoup plus claire.

### **8) Amélioration des performances**

Presque tout est beaucoup plus rapide : navigation, édition, Arbre interactif, création de rapports, de graphiques et de vues 3D. La synchronisation via CloudTree est également considérablement accélérée.

### **9) Numérisation de documents avec l'iPhone/iPad**

La numérisation de documents est un processus incroyablement rapide : Prenez des photos via le menu "Spécial", importez-les, redressez-les automatiquement, recadrez-les et le tour est joué !

### **10) ... et bien plus encore !**

La nouvelle version propose des graphiques/rapports améliorés, y compris de nouveaux styles et options, le copier-coller pour les événements personnels et familiaux, GEDCOM 7, une nouvelle fenêtre de démarrage, et bien d'autres fonctionnalités passionnantes que vous allez adorer.



## 2 Configurations matérielles et système requis

MacFamilyTree 11 fonctionne sur tout Macintosh équipé de macOS X 12.x.x à macOS 15.x.x.

## 3 Enregistrement du logiciel

MacFamilyTree 11 est un logiciel commercial que vous pouvez tester en version de démonstration en le [téléchargeant sur notre site](#).

- [International officiel de Synium Software](#)
- [Français officiel de Mac V.F.](#)

### 3.1 Acheter MacFamilyTree 11

L'achat de MacFamilyTree 11 s'effectue uniquement sur :

- [le Mac App Store, le magasin en ligne d'Apple.](#)

Licence initiale du logiciel	Type	Prix
MacFamilyTree 11 – Licence 1 utilisateur	Un utilisateur	69,99 €



## 4 Présentation de quelques graphiques

Présentation non exhaustive de quelques copies d'écran :

- Arbre interactif
- Personnes
- Tests ADN
- Familles
- Galerie
- Sources
- Arbre virtuel.
- Globe virtuel
- Lieux
- Arbre généalogique
- Sablier
- Ascendants
- Descendants
- Chronogramme
- Éventail
- Liens de parentés
- Génogramme
- Distribution des noms
- Rapports personne
- Rapports famille





Arbre Interactif

Personnes



**MyHeritage autosomal DNA Test**  
Kennedy, John Fitzgerald (29.05.1917)

**Informations générales**  
Nom du test: MyHeritage autosomal DNA Test  
URL: https://www.myheritage.com/dna  
Date du test: [ ]

**Résultats de test d'ADN-Y**

**Informations sur l'ADN-Y**  
Haplogroupe ADN-Y: [ ]

**Données brutes d'ADN-Y**  
Aucune donnée brute d'ADN n'a été ajoutée

**Marqueurs STR d'ADN-Y** [Ajouter un marqueur]

Valeur du marqueur STR	Valeur du marqueur STR
Aucun marqueur STR d'ADN-Y n'a été saisi	

**Résultats de tests ADN**

**Données brutes d'ADN**  
Aucune donnée brute d'ADN n'a été ajoutée

**Autres informations**

**Notes**  
[ ] Texte [ ] Date

Nouvelle tâche

### Tests ADN

**John Fitzgerald Kennedy / Jacqueline Bouvier**  
4 enfants  
Date de mariage: 12.09.1953

**Homme**  
John Fitzgerald Kennedy  
Date de naissance: 29.05.1917  
Date de décès: 22.11.1963

**Femme**  
Jacqueline Bouvier (Kennedy)  
Date de naissance: 28.07.1929  
Date de décès: 19.05.1994

**Enfants (4)**

- Arabella Kennedy  
Date de naissance: 23.08.1956  
Date de décès: 23.08.1956
- Caroline Bouvier (Kennedy)  
Date de naissance: 27.11.1957  
Date de décès: Aucune date saisie
- John Fitzgerald Kennedy Jr.  
Date de naissance: 25.11.1960  
Date de décès: 16.07.1999
- Patrick Bouvier Kennedy  
Date de naissance: 07.08.1963  
Date de décès: 09.08.1963

**Étiquettes (1)**  
Noteworthy

**Dernière édition**  
Date de modification: 01/10/2013 14:18

**N° de référence**  
Identifiant GEDCOM: F2386027941

**Événements (1)**  
Type d'événement: Mariage  
Date: 12.09.1953  
Lieu: Newport, Newport, Rhode Island, United States

Actions: Nouvelle tâche, Journal des modifications, Vue

Liste des familles

### Familles



Exemple d'arbre généalogique – Édité Galerie des médias

The screenshot shows a gallery of media images for a genealogical tree. The images are arranged in rows and columns, with captions below them. The names and dates shown include: John Fitzgerald Kennedy / Jacqueline Bouvier, John Fitzgerald Kennedy Jr. / Carolyn BESSETTE, William John Robert Cavendish / Kathleen Kennedy, Anthony Paul Shriver, Arabella Kennedy (23.08.1956), Arnold Alois Schoenraenigger, Caroline Bouvier (27.11.1957), Caroline Lee Bouvier, Caroline Maslin Ewing, Carolyn BESSETTE (07.01.1966), Christopher Lawford, David Anthony Kennedy, Edward Moore Kennedy, Edwin Schlossberg, Eunice Mary Kennedy (10.07.1921), Harold Joseph Laski, Hugh Dudley Achonness, Jacqueline Bouvier (28.07.1929), Janet Norton Lee, Jean Ann Kennedy (20.02.1928), John F. Fitzgerald, John Fitzgerald Kennedy (29.05.1917), and John F. Kennedy.

Moyenne

Configurer le diaporama...

Grouper et style Types de média

### Galerie

Exemple d'arbre généalogique – Édité Source The Dallas Times Herald

Éditer

Toutes les sources... Filtrer intelligents

Rechercher

Classer par titre

1930, John F...Census, 1930\* 08.04.1930

John F. Kenne...and Museum

The Dallas Times Herald 22.11.1963

## The Dallas Times Herald

1 citation

**Information sur la source**

Modèle de source Générique

**Titre**  
The Dallas Times Herald

**Auteur**  
William Allen

**Publication**  
The Dallas Times Herald

**Date**  
22.11.1963

**Lieu**  
Dallas

**Type de référence**  
Newspaper

**Entrées référencées (1)**

† Événement Décès de John Fitzgerald Kennedy à Dallas

Qualité de la source  
Information: Première main

**Dernière édition**

Date de modification  
17/10/2013 11:32

Date de création  
27/09/2013 11:27

**Médias (1)**

The Dallas Times Herald

**N° de référence**

Identifiant GEDCOM  
S90237276

Ajouter une nouvelle source Supprimer la source Annuler Nouvelle fiche Journal des modifications

Liste des sources

### Sources



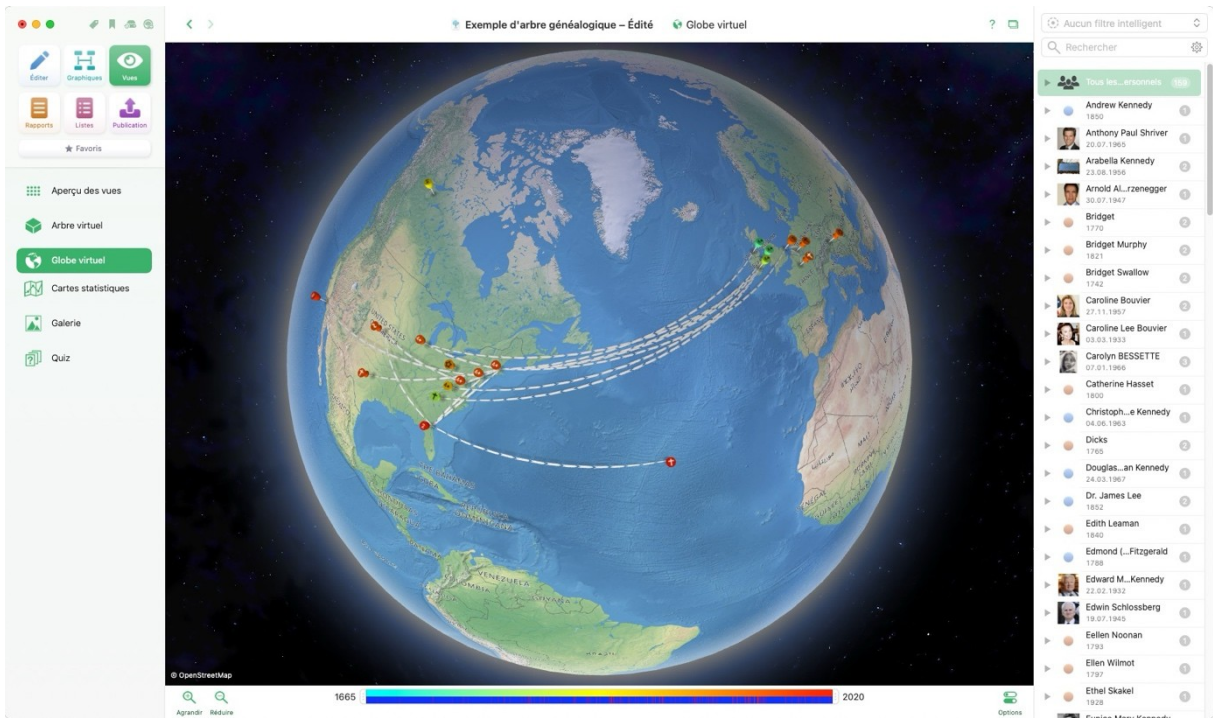
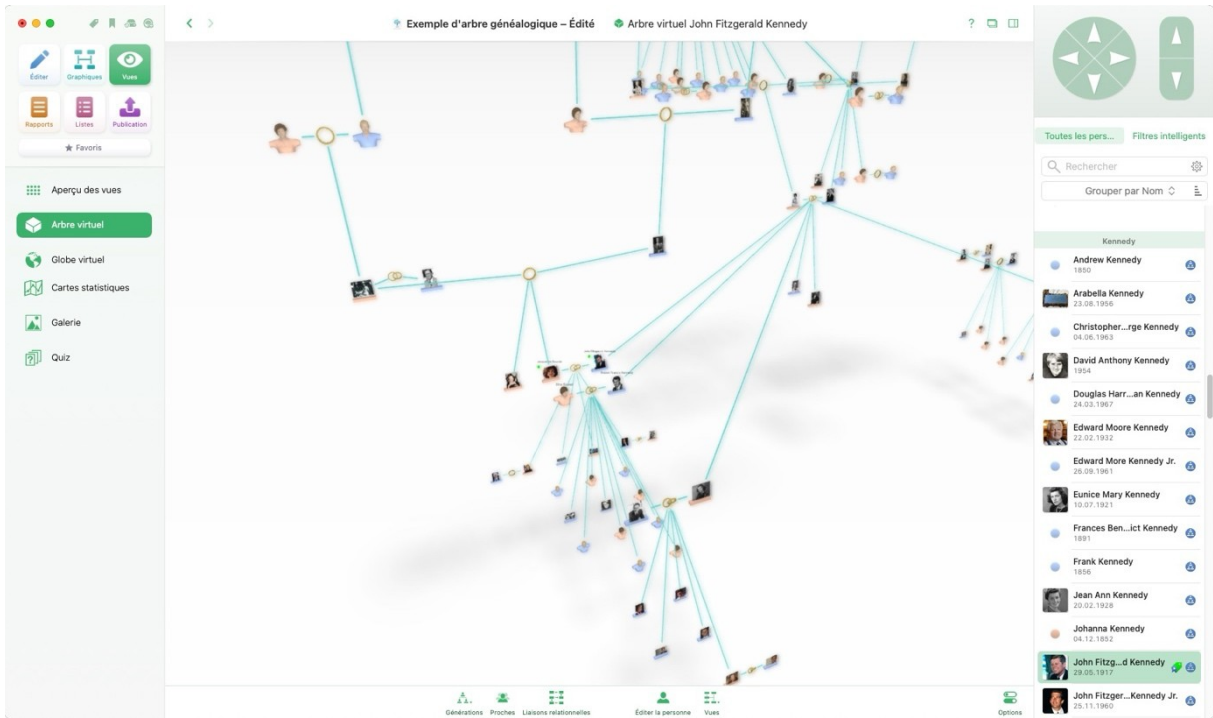



Exemple d'arbre généalogique - Édité Lieu Dorchester, Suffolk County, Massachusetts, United States

### Dorchester, Suffolk County, Massachusetts, United States

2 événements en ce lieu  
Plage de dates des événements: 20/02/1928 - 08/08/1964

**Nom du lieu**  
Modèle de lieu: États-Unis d'Amérique  
Lieu: Dorchester Département: Suffolk County  
Région: Massachusetts Pays: United States

**Détails du lieu (0)**  
Aucun détail de lieu n'a été saisi  
Utilisez le bouton "Ajouter" ci-dessus pour ajouter des détails sur le lieu. Les détails d'un lieu sont des adresses, des parties ou d'autres points d'intérêt spécifiques à ce lieu.

**Coordonnées**  
Latitude: 42° 17' 49" N Longitude: 71° 4' 28" W

**Événements pour ce lieu (2)**  
 + Événement Décès de Mary Josephine HANNON à Dorchester Date: 08.08.1964  
 + Événement Naissance de Jean Ann Kennedy à Dorchester Date: 20.02.1928

**Dernière édition**  
Date de modification: 08/01/2025 13:07 Date de création: 02/03/2016 09:09

**N° de référence**

Rechercher un nouveau lieu

Actions... Rechercher les coordonnées du lieu... Rechercher des lieux doubles... Convertir en détail de lieu...

Options Liste des lieux

## Lieux

Exemple d'arbre généalogique - Édité Arbre généalogique intégral John Fitzgerald Kennedy

**John Fitzgerald Kennedy**  
 Naissance: 29.05.1917  
 Décès: 22.11.1963  
 Baptême: 18.08.1917  
 Mariage: 12.08.1953  
 Informations: Arlington County, Virginia, United States

**Joseph Patrick Kennedy**  
 Naissance: 05.01.1888  
 Décès: 07.03.1964  
 Baptême: 05.01.1888  
 Mariage: 07.03.1914  
 Informations: Boston, Suffolk County, Massachusetts, United States

**Rose Fitzgerald**  
 Naissance: 02.07.1890  
 Décès: 23.07.1969  
 Baptême: 23.07.1890  
 Mariage: 07.10.1914  
 Informations: Boston, Suffolk County, Massachusetts, United States

**John F. Fitzgerald**  
 Naissance: 10.09.1913  
 Décès: 07.09.1984  
 Informations: Virginia, Virginia, United States

**Sarah J. Coffman**  
 Naissance: 10.09.1913  
 Décès: 07.09.1984  
 Informations: Virginia, Virginia, United States

**Mary Josephine HANNON**  
 Naissance: 10.10.1888  
 Décès: 08.08.1964  
 Informations: Acton, Middlesex County, Massachusetts, United States

**Bridget Murphy**  
 Naissance: 28.03.1888  
 Décès: 09.11.1988  
 Informations: Boston, Suffolk County, Massachusetts, United States

**James Hickey**  
 Naissance: 1902  
 Informations: Boston, Suffolk County, Massachusetts, United States

**Mary Augusta Hickey**  
 Naissance: 1907  
 Informations: Boston, Suffolk County, Massachusetts, United States

**Margaret Martha Field**  
 Naissance: 1919  
 Informations: Boston, Suffolk County, Massachusetts, United States

**Thomas Fitzgerald**  
 Naissance: 04.12.1919  
 Informations: Boston, Suffolk County, Massachusetts, United States

**Rose Anna Cox**  
 Naissance: 12.03.1879  
 Informations: Boston, Suffolk County, Massachusetts, United States

**Michael Hanon**  
 Naissance: 29.03.1910  
 Informations: Boston, Suffolk County, Massachusetts, United States

Toutes les pers... Filtes intelligents

Rechercher

Grouper par Nom

Hickey

- James Hickey 1838
- Mary Augusta Hickey
- Michael Hickey 1790

Kane

- Laurence Kane

Kennedy

- Andrew Kennedy 1850
- Arabella Kennedy 23.08.1955
- Christopher...rge Kennedy 04.05.1963
- David Anthony Kennedy 1904
- Douglas Harr...an Kennedy 24.03.1967
- Edward Moore Kennedy 22.02.1932
- Edward More Kennedy Jr. 26.09.1961
- Eunice Mary Kennedy 10.07.1921
- Frances Ben...ict Kennedy 1891
- Frank Kennedy 1806
- Jean Ann Kennedy 20.02.1928
- Johanna Kennedy 04.12.1852
- John Fitzg...d Kennedy 29.05.1917
- John Fitzg... Kennedy Jr. 29.11.1960

Ajuster la taille Focus Rechercher

Enregistrer le graphique... Partager... Éditer

Thème Graphique Style

## Arbre généalogique



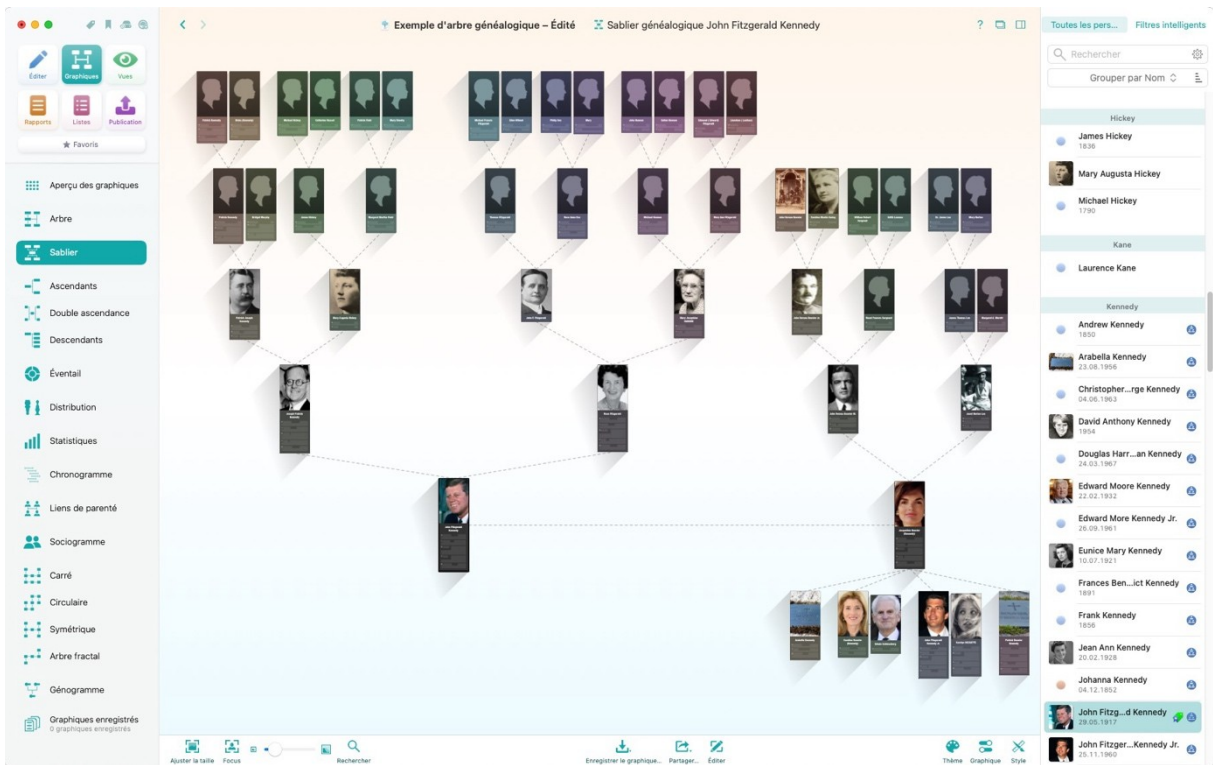

Sablier

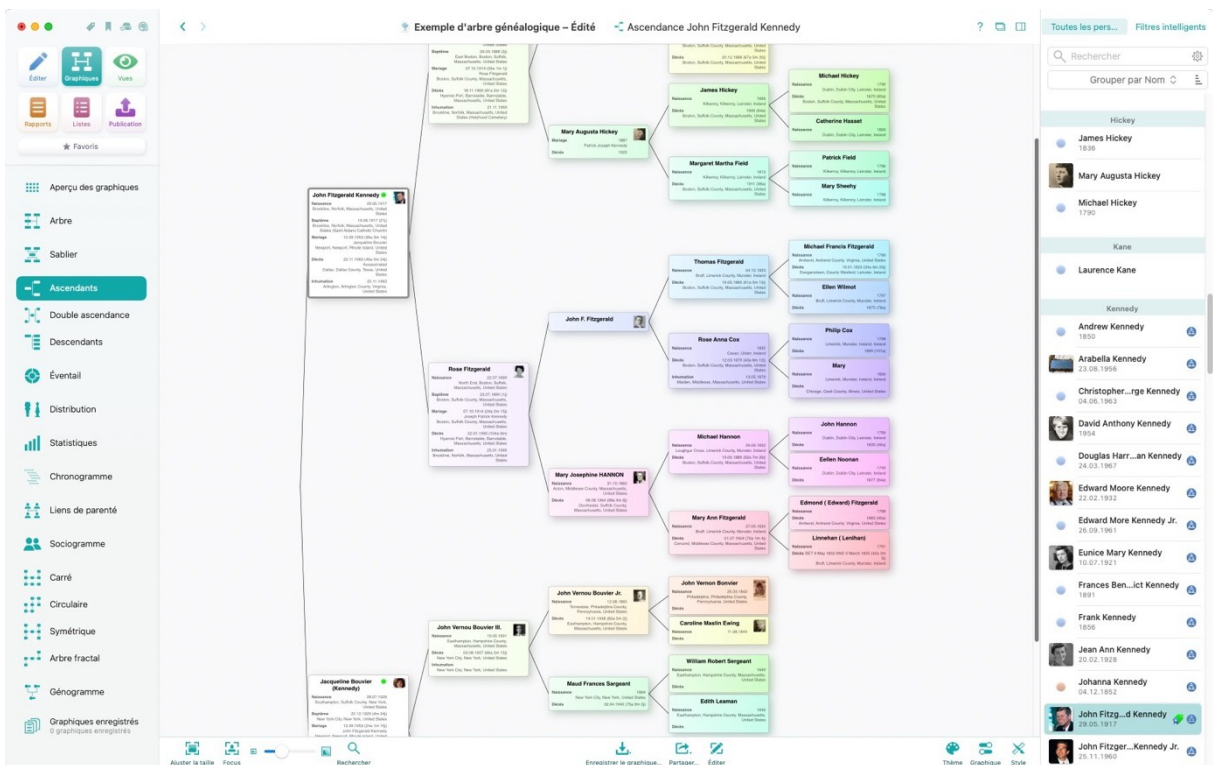

Ascendants

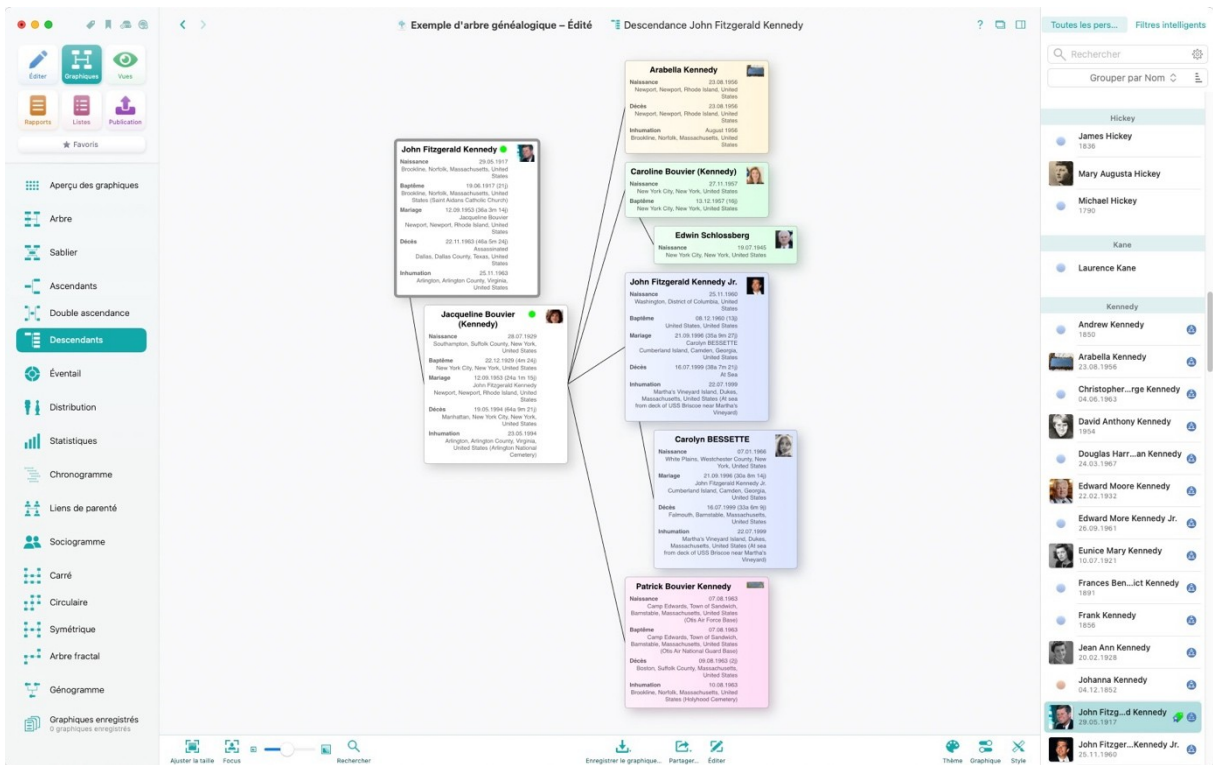

### Descendants

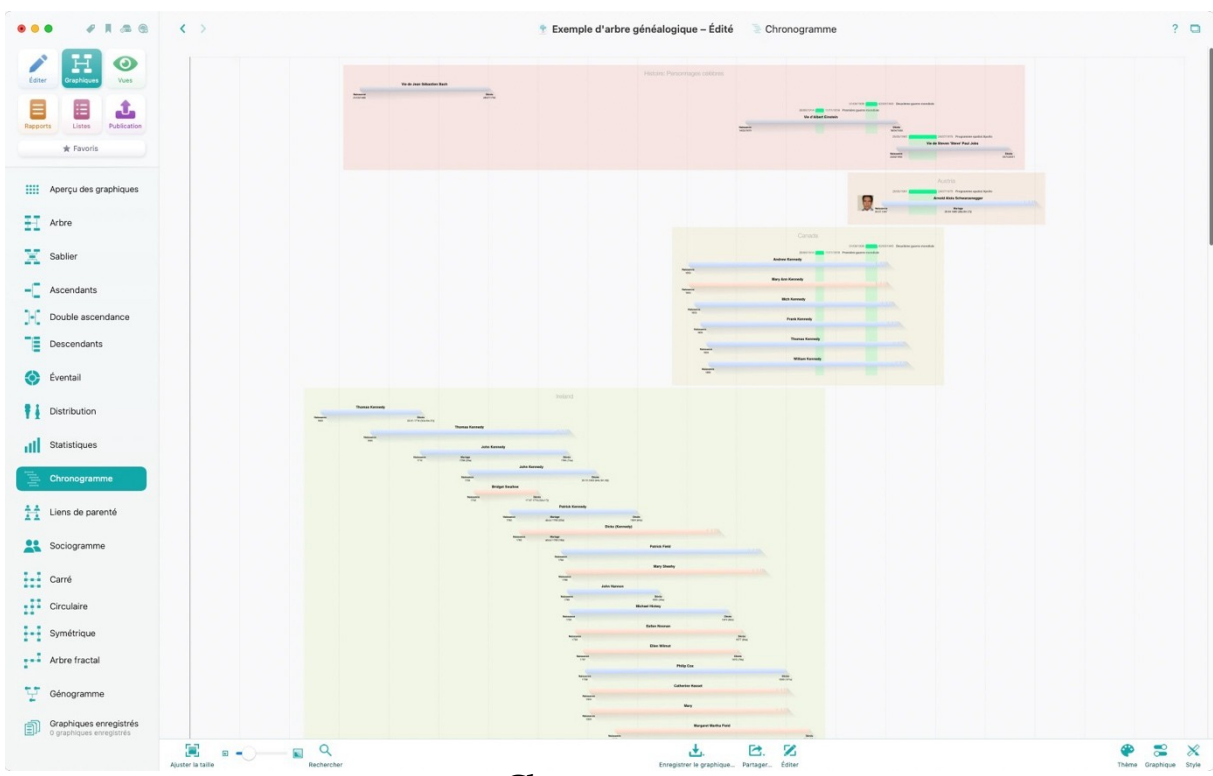

### Chronogramme

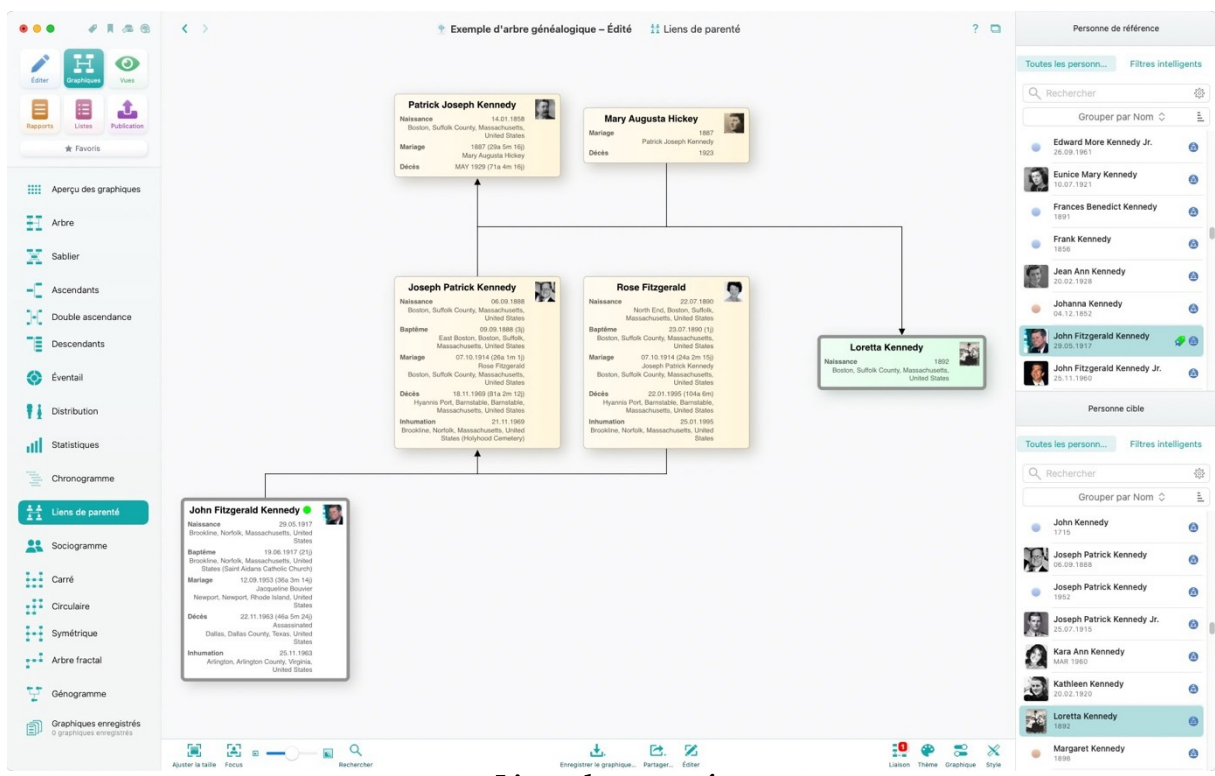
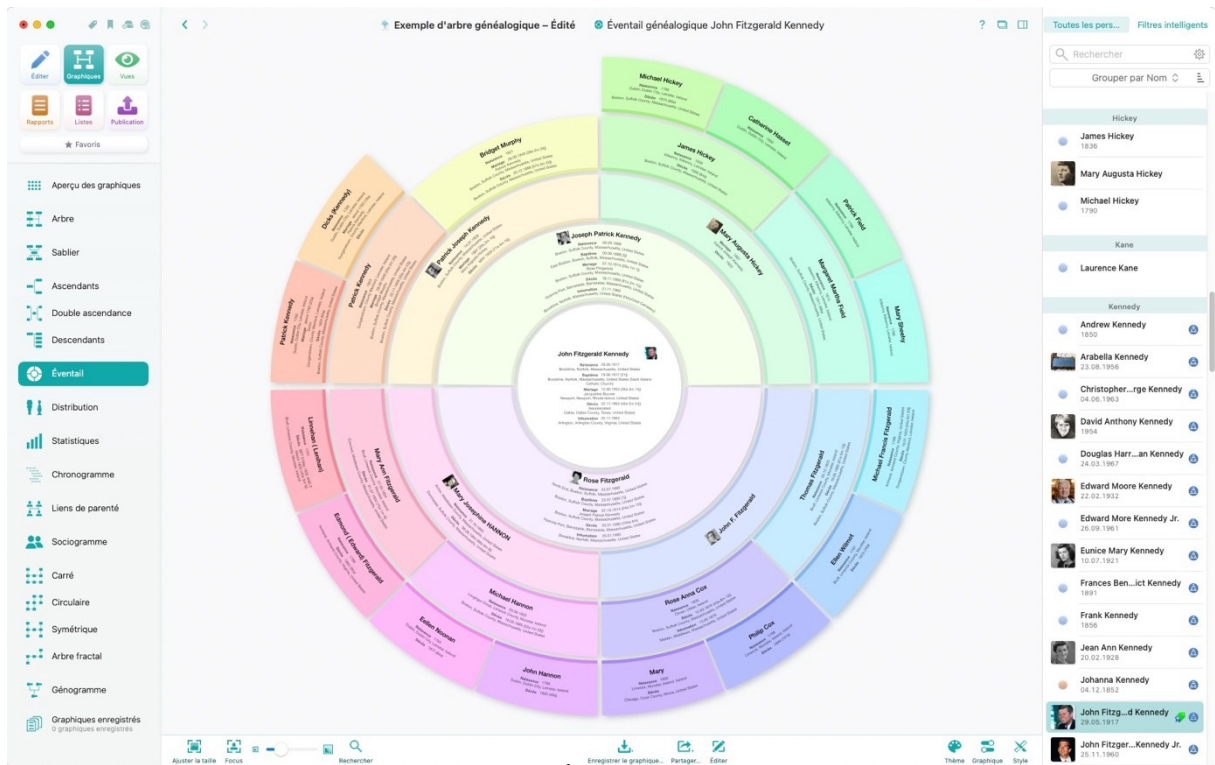



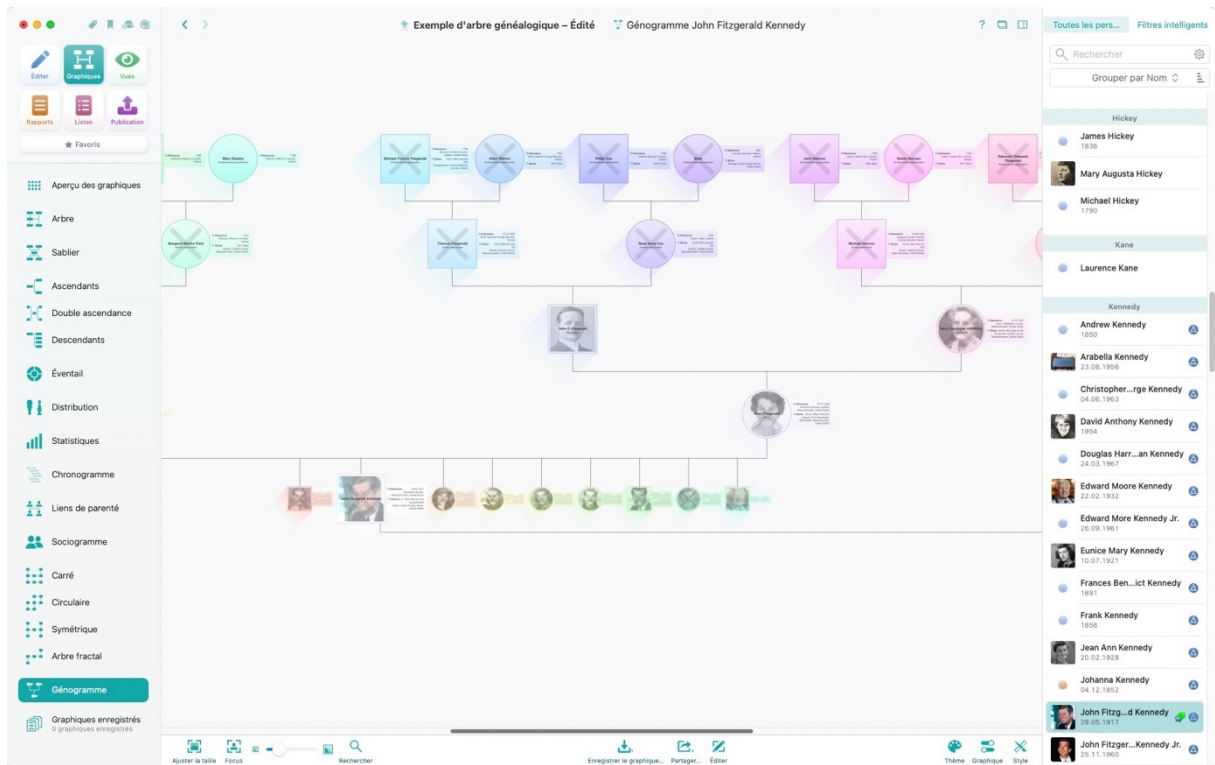

Généogramme



Distribution des noms



**Exemple d'arbre généalogique - Édité** Synthèse personnelle John Fitzgerald Kennedy

**SYNTHÈSE PERSONNELLE**  
JOHN FITZGERALD KENNEDY

**APERÇU**  
Né le 29.05.1917 à Brookline  
Décédé le 25.11.1963 à Dallas  
Prénoms: John Fitzgerald Kennedy  
Titre: 35th President of the United States  
Membre GEDCOM: I3020295  
Membre FamilySearch: L87NKKQ

**DÉTAILS DU NOM**  
Nom: John Fitzgerald Kennedy  
Nom de naissance: Kennedy

**ÉVÉNEMENTS**

Type	Date	Âge	Lieu
Naissance	29.05.1917		Brookline, Norfolk, Massachusetts, United States
Signature	19.06.1917	21	Brookline, Norfolk, Massachusetts, United States (Saint Adair's Catholic Church)
Recensement	1930	12a 3m 1a	
Description	Description: United States Census, 1930 Name: Brookline From: 1942 to 1942		
Service militaire	1942 to 1942	24a 3m 1a	Description: United States Navy - Unleashed Name: United States
Service militaire	12.09.1953		
Service militaire	1953 to 1960	40a 3m 14d	Newport, Newport, Rhode Island, United States
Service militaire	1953 to 1960	36a 7m	
Profession	From 20.01.1961 to 22.11.1963	40a 24j	

**PARENTS**  
Mère: Rose Fitzgerald Kennedy  
Père: Joseph Patrick Kennedy Jr.

**PARTENAIRES**  
Conjoint: Jacqueline Bouvier

**ÉVÉNEMENTS**  
Enfants: Caroline Bouvier, Patrick Bouvier Kennedy

**CHARACTÉRISTIQUES**  
Genre de sexe: Other

**PARENTS**  
Génération: 4, 1, 2, 3  
Personnes: Mary Sheehy, Rose Fitzgerald, John F. Fitzgerald, Thomas Fitzgerald  
Date de naissance: 1788, 22.07.1890, 04.12.1822

Rapports personne

**Exemple d'arbre généalogique - Édité** Synthèse familiale John Fitzgerald Kennedy / Jacqueline Bouvier

**SYNTHÈSE FAMILIALE**  
JOHN FITZGERALD KENNEDY / JACQUELINE BOUVIER

**APERÇU**  
Né le 29.05.1917  
Née le 28.07.1929  
Née le 12.09.1953 - Newport, Newport, Rhode Island, United States  
Titre: Caroline Kennedy  
Titre: John Fitzgerald Kennedy Jr.

**HOMME**  
Nom: John Fitzgerald Kennedy  
Prénoms: Joseph Patrick Kennedy  
Titre: 35th President of the United States  
Membre GEDCOM: I3020295  
Membre FamilySearch: L87NKKQ

**FEMME**  
Nom: Jacqueline Bouvier  
Prénoms: John Vernon Bouvier III, Janet Norton Lee  
Titre: Caroline Kennedy  
Titre: John Fitzgerald Kennedy Jr.

**ENFANTS**  
Arabella Kennedy  
Caroline Bouvier  
John Fitzgerald Kennedy Jr.

**SABIER GÉNÉALOGIQUE**  
Joseph Patrick Kennedy

Rapports famille



## 5 Historique des versions

### 5.1 Version 11.0.4 du 19 Février 2025.

#### 1.1.1 Améliorations

- Mises à jour de la localisation.

#### 1.1.2 Corrections

- Le tri des familles par nom de famille a été ajouté aux sites web.
- La description des événements concernant les personnes et les familles est désormais correctement affichée sur les sites web.
- Diverses autres corrections.



## **1.2 Version 11.0.3 du 31 Janvier 2025.**

### **1.1.1 Corrections**

- Correction d'erreurs de téléchargement de la base de données géographique.



## **1.3 Version 11.0.2 du 29 Janvier 2025**

### **1.1.1 Corrections**

- Correction d'erreurs de téléchargement de la base de données géographique.



## **1.4 Version 11.0.1 du 19 Février 2025.**

### **1.1.1 Améliorations**

- Amélioration du téléchargement de la base de données géographique.

### **1.1.2 Corrections**

- Les liens vers les fichiers PDF sont désormais correctement définis lors de l'exportation d'un site internet.



## **1.5 Version 11.0.0 du 19 Février 2025.**

Version initial