



Fiche produit MobileFamilyTree v9

© 2003-2020, Synium Software GmbH

Traduction française



© 2003-2020, SARL Mac V.F.

[Site Mac V.F.](#)
[Support Mac V.F.](#)

Version 9.3.1 du 15 Juillet 2021



Identification du document

Fiche produit de MobileFamilyTree 9 pour iOS **11.0** à iOS **13.x**.

Ce document est dédié à la version 9.3.1 de MobileFamilyTree 9 et comporte 43 pages.

Notice de copyright

© 2003-2020, Synium Software GmbH. Tous droits réservés.

© 2003-2020, SARL Mac V.F. Tous droits réservés.

Mac V.F. et le logo Mac V.F. sont des marques de la SARL Mac V.F.

MobileFamilyTree et le logo MobileFamilyTree sont des marques de la société Synium Software GmbH.

Apple, le logo Apple et Macintosh sont des marques commerciales déposées d'Apple Computer Inc., enregistrées aux États-Unis et dans d'autres pays. Mac et le logo Mac OS sont des marques commerciales déposées d'Apple Computer Inc.

Note légale

Le logiciel MobileFamilyTree ainsi que les instructions qui l'accompagnent sont fournis tels quels, sans garanties d'aucune sorte. L'auteur, Synium Software GmbH, le traducteur et la SARL Mac V.F. ne sont, en aucun cas, responsables des dommages matériels ou logiciels qui pourraient être causés par l'utilisation de ce logiciel. Les risques et les performances sont assumés par l'utilisateur. Si les instructions ou le programme sont inadéquats, c'est à l'utilisateur, et non à Synium Software GmbH et/ou au traducteur ou à la SARL Mac V.F. d'assumer les coûts de remise en état ou de maintenance.

Restrictions et limitations

La diffusion et la reproduction de ce document, même partielle, sont interdites sauf autorisation écrite express de la SARL Mac V.F.

La diffusion de MobileFamilyTree 9 doit être réalisée par la duplication intégrale et sans altération d'aucune sorte de l'œuvre. L'archive d'installation ne doit en aucun cas être altérée lorsqu'elle, elle est transmise à un tiers.

Distribution

La SARL Mac V.F. est le représentant officiel et exclusif pour la France et les pays francophones des produits de la société Synium Software GmbH.



Sommaire

1	Présentation de MobileFamilyTree 9.....	5
2	Configurations matérielles et système requis.....	7
3	Acheter MobileFamilyTree 9.....	7
4	Présentation de quelques graphiques.....	8
5	Historique des versions.....	19
5.1	Version 9.3.1 du 15 Juillet 2021.....	19
1.1.1	Corrections.....	19
5.2	Version 9.3.0 du 15 Juillet 2021.....	20
1.1.2	Une intégration FamilySearch entièrement nouvelle.....	20
1.1.3	Arbre interactif amélioré.....	21
1.1.4	Autres améliorations.....	21
5.3	Version 9.2.0 du 23 Novembre 2020.....	22
1.1.5	Nouveautés.....	22
1.1.6	Améliorations.....	22
5.4	Version 9.1.2 du 19 Août 2020.....	23
1.1.7	Améliorations.....	23
1.1.8	Corrections.....	23
5.5	Version 9.1.1 du 21 Juillet 2020.....	24
1.1.9	Améliorations.....	24
5.6	Version 9.1.0 du 15 Juin 2020.....	25
1.1.10	Colorisez des photos en noir et blanc.....	25
1.1.11	Amélioration des images.....	25
1.1.12	Nouvelles fonctions de retouche d'image.....	25
1.1.13	Autres améliorations concernant les médias.....	25
1.1.14	Nouveaux rapports.....	25
1.1.15	Améliorations des rapports.....	26
1.1.16	Autres améliorations.....	26
5.7	Version 9.0.12 du 01 Avril 2020.....	28
1.1.17	Nouveautés.....	28
1.1.18	Améliorations.....	28
1.1.19	Correction.....	28
5.8	Version 9.0.11 du 25 Octobre 2019.....	29
1.1.20	Correction.....	29
5.9	Version 9.0.10 du 24 Octobre 2019.....	30
1.1.21	Nouveautés.....	30



1.1.22	Améliorations.....	30
1.1.23	Correction.....	30
5.10	Version 9.0.9 du 23 Septembre 2019.....	31
1.1.24	Nouveautés.....	31
1.1.25	Améliorations.....	31
1.1.26	Correction.....	31
5.11	Version 9.0.8 du 02 Septembre 2019.....	32
1.1.27	Améliorations.....	32
1.1.28	Correction.....	32
5.12	Version 9.0.7 du 26 Août 2019.....	33
1.1.29	Améliorations.....	33
1.1.30	Correction.....	33
5.13	Version 9.0.6 du 21 Août 2019.....	34
1.1.31	Nouveautés.....	34
1.1.32	Améliorations.....	34
1.1.33	Correction.....	34
5.14	Version 9.0.5 du 19 Août 2019.....	35
1.1.34	Améliorations.....	35
1.1.35	Correction.....	35
5.15	Version 9.0.4 du 13 Août 2019.....	36
1.1.36	Améliorations.....	36
5.16	Version 9.0.3 du 11 Août 2019.....	37
1.1.37	Nouveautés.....	37
1.1.38	Améliorations.....	37
1.1.39	Correction.....	37
5.17	Version 9.0.2 du 09 Août 2019.....	38
1.1.40	Nouveautés.....	38
1.1.41	Améliorations.....	38
1.1.42	Correction.....	38
5.18	Version 9.0.1 du 05 Août 2019.....	39
1.1.43	Améliorations.....	39
1.1.44	Correction.....	39
5.19	Version 9.0.0 du 30 Juillet 2019.....	40



1 Présentation de MobileFamilyTree 9

Immergez-vous dans le monde de la généalogie mobile et découvrez la première et unique application de généalogie pour iPhone et iPad. MobileFamilyTree 9 dispose de toutes les fonctions que vous pouvez attendre d'une application de généalogie et cela directement sur votre appareil iOS.

MobileFamilyTree 9 ne nécessite pas que vous possédiez un Mac ou un PC car il dispose de toutes les fonctions vous pouvez attendre d'une application de généalogie moderne. Cependant MobileFamilyTree 9 peut aussi fonctionner en association avec MacFamilyTree 9 avec lequel il peut être synchronisé en utilisant iCloud si vous le souhaitez.

Créez ou éditez votre arbre généalogique grâce à l'aide de l'arbre interactif intuitif ou utilisez l'un des nombreux graphiques et présentations afin d'enregistrer les moindres détails de l'histoire de votre famille. Prenez des photos ou des vidéos de vos parents directement depuis l'application. De manière optionnelle, vous pouvez garder votre arbre synchronisé grâce à iCloud ou utilisez le format de fichier GEDCOM pour échanger vos données avec presque n'importe quelle autre application Mac ou PC. Utilisez FamilySearch, la plus grande base de données généalogie mondiale pour effectuer vos recherches depuis chez vous, c'est totalement gratuit !

Fonctions générales

- Une interface bien organisée rapide et simple à utiliser.
- MobileFamilyTree est la première et la seule application généalogique mobile totalement fonctionnelle.
- Utilisez toutes les fonctions de la version de Bureau.
- Peut-être utilisée indépendamment. Vous n'avez pas besoin d'acheter MacFamilyTree pour utiliser MobileFamilyTree.
- Prise en charge du format GEDCOM pour l'importation et l'exportation de fichiers.
- Synchronisation avec iCloud.
- Des graphiques et des cartes formidables.

Fonction d'édition

- Utilisez soit le nouvel arbre interactif soit l'assistant de recherche.
- Connectez-vous à FamilySearch, la plus grande base de données généalogique mondiale
- Prenez des photos ou enregistrez des vidéos directement depuis votre appareil à partir de MobileFamilyTree 9.
- Conservez la trace des choses à faire grâce à la fonction Tâches.
- Puissante gestion des médias et des lieux.



Les présentations et listes

- De nombreuses présentations et listes sont disponibles : la présentation personnelle, la présentation familiale, l'histoire narrative, les lieux, les événements, la liste des personnes, les anniversaires, les mariages et les incohérences de saisie et plus encore.

Les graphiques

- De nombreux graphiques sont disponibles : le tableau chronologique, le tableau de descendance, le tableau d'ascendance double, le chronogramme, les statistiques, l'éventail généalogique, les liens de parentés, le génogramme, la présentation cartographique, la distribution des noms, l'arbre virtuel 3D ou le globe terrestre.

Fonctions connectées

- Synchronisez vos données en utilisant iCloud.
- Utilisez FamilySearch pour naviguer depuis chez vous sur la plus grande base généalogique mondiale gratuitement et sans coût d'inscription.

Affichage et visualisation

- Vous disposez d'une Apple TV ? Présentez l'arbre virtuel et tous les types de graphique et de présentation sur la télévision ou via un vidéo projecteur.
- Partagez tous les graphiques et les présentations par courriel, ou en exportant vos données dans des fichiers au format GEDCOM.



2 Configurations matérielles et système requis

MobileFamilyTree 9 fonctionne sur tout appareil mobile équipé de iOS 11.0 à une version ultérieure.

3 Acheter MobileFamilyTree 9

L'achat de MobileFamilyTree 9 s'effectue uniquement sur :

- [L'App Store, le magasin d'applications en ligne d'Apple.](#)

Licence initiale du logiciel	Type	Prix
MobileFamilyTree 9 – Licence 1 utilisateur	Un utilisateur	32,99 €



4 Présentation de quelques graphiques

Présentation non exhaustive de quelques copies d'écran :

- Arbre interactif
- Personnes
- Héritage ADN
- Familles
- Galerie
- Sources
- Arbre virtuel.
- Globe virtuel
- Lieux
- Arbre généalogique
- Sablier
- Ascendants
- Descendants
- Chronogramme
- Éventail
- Liens de parentés
- Génogramme
- Distribution des noms
- Rapports personne
- Rapports famille

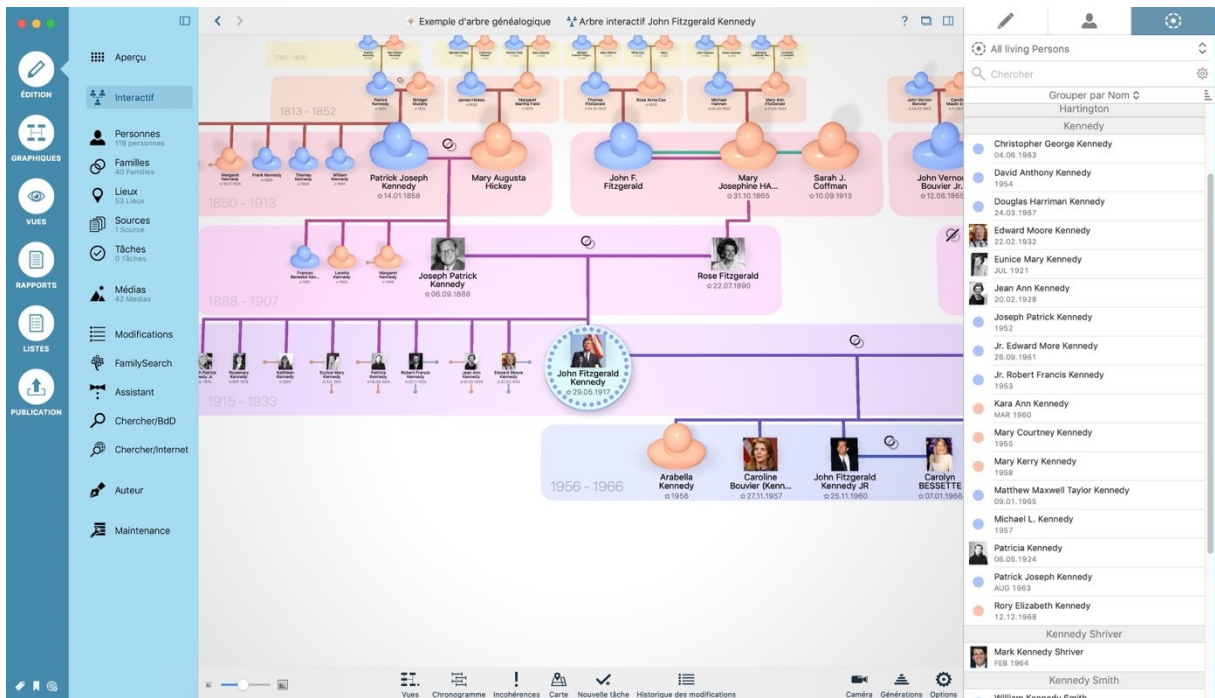

Arbre Interactif

Personnes



MyHeritage autosomal DNA Test
Kennedy, John Fitzgerald (29.05.1917)

Informations générales
Nom du test: MyHeritage autosomal DNA Test
URL: https://www.myheritage.com/dna
Date du test: []

Résultats de test d'ADN-Y

Informations sur l'ADN-Y
Haplogroupe ADN-Y: []

Données brutes d'ADN-Y
Aucune donnée brute d'ADN n'a été ajoutée

Marqueurs STR d'ADN-Y [Ajouter un marqueur]

Valeur du marqueur STR	Valeur du marqueur STR
Aucun marqueur STR d'ADN-Y n'a été saisi	

Résultats de tests ADN

Données brutes d'ADN
Aucune donnée brute d'ADN n'a été ajoutée

Autres informations

Notes
[] Texte [] Date

Héritage_ADN

John Fitzgerald Kennedy / Jacqueline Bouvier

Conjoint
Prénom: John Fitzgerald
Nom: Kennedy
Autres prénoms: []
Titre: []
Suffixe: []
Nom marital: []

Conjointe
Prénom: Jacqueline
Nom: Bouvier
Autres prénoms: []
Titre: []
Suffixe: []
Nom marital: Kennedy

Enfants

Prénom	Nom	Autres prénoms	Titre	Suffixe	Date de na...
Arabella	Kennedy				1956
Caroline	Bouvier				27.11.1957
John Fitzgerald	Kennedy			JR	25.11.1960
Patrick	Bouvier Kennedy				07.08.1963

Événements familiaux

Type	Date	Description	Lieu
Marriage	12.09.1953		Newport, Newport County, Rhode Island, USA

Right sidebar (Clans):
Married before 1950
Achinloss
Hugh Du...chincloss, Janet Norton Lee
Caulfield
John T. Caulfield, Margaret Kennedy
Cavendish
William J...avendish, Kathleen Kennedy
Kane
Laurence Kane, Mary Kennedy
Kennedy
John Kennedy, Margaret Rowan
Joseph P...Kennedy, Rose Fitzgerald
Patrick J...Kennedy, Mary Aug...ta Hickey
Patrick Kennedy, Bridget Murphy
Mahoney
Humphrey Mahoney, Johanna Kennedy
Wilmouth
Thomas Wilmouth, Bridget

Familles



Galerie

Sources

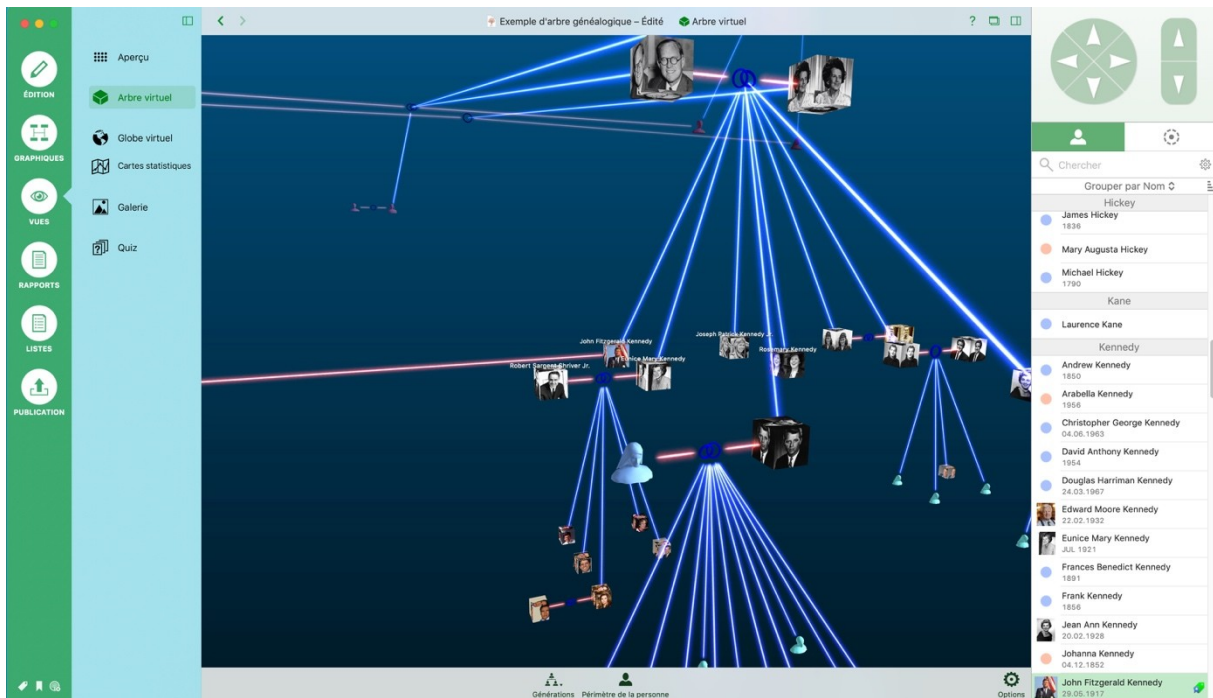

Arbre virtuel

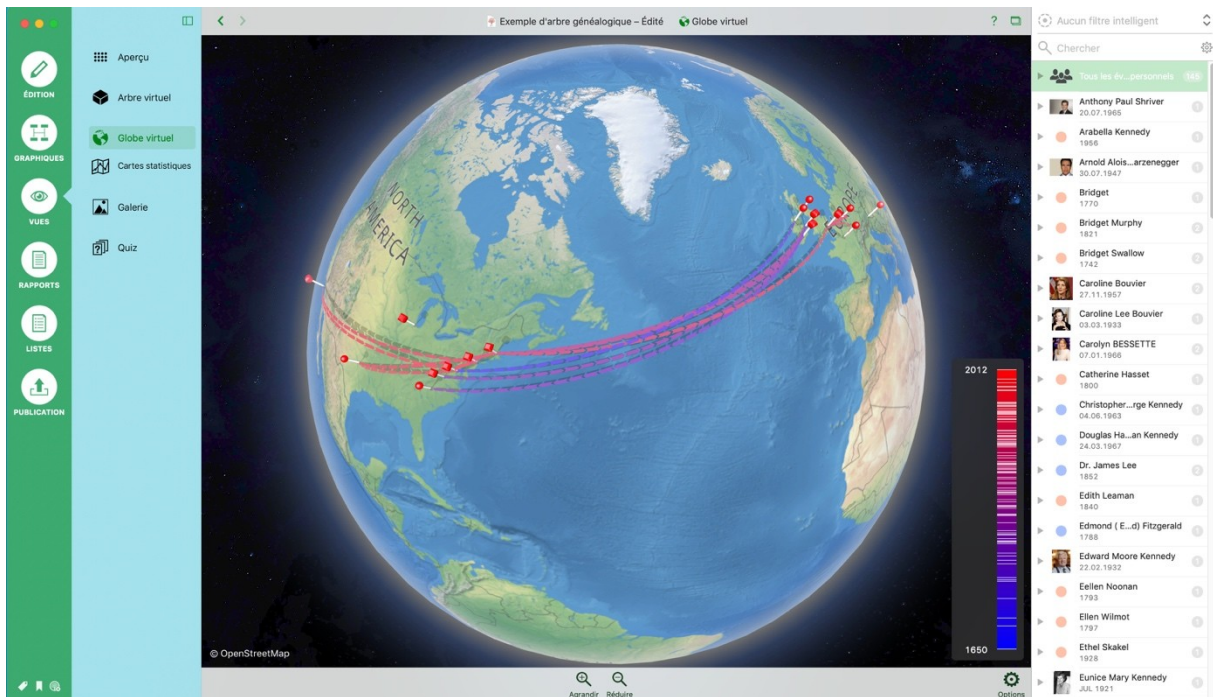

Globe virtuel



Lieux

Arbre généalogique

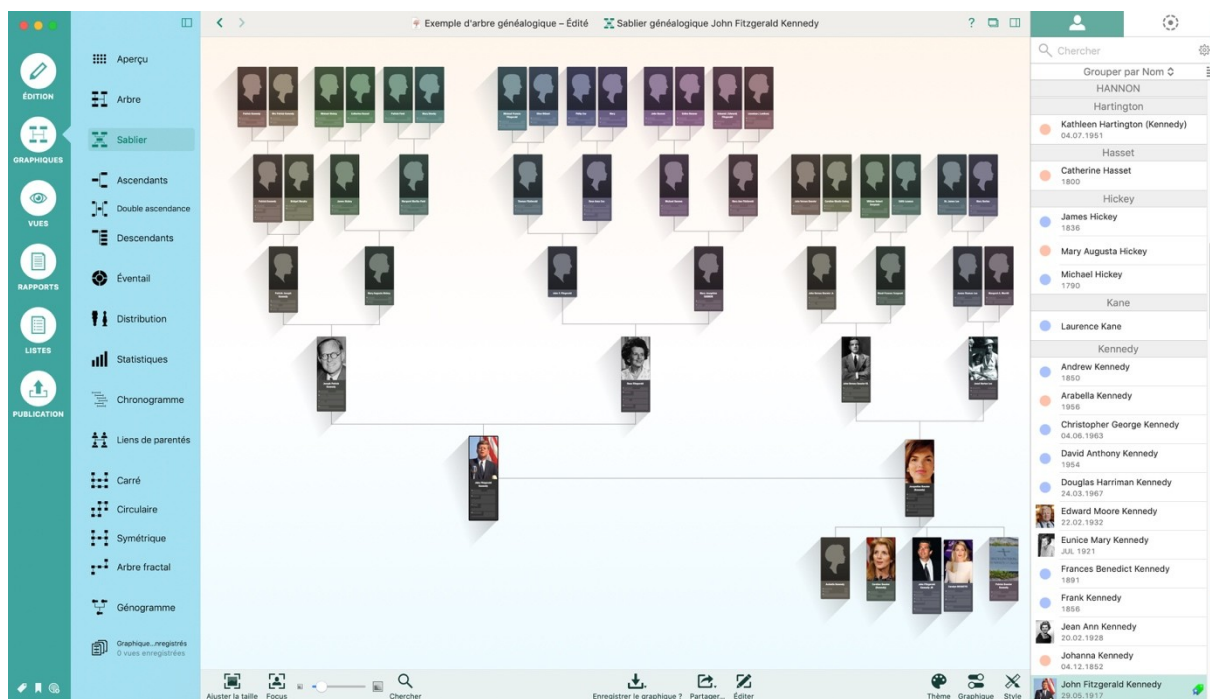

Sablier

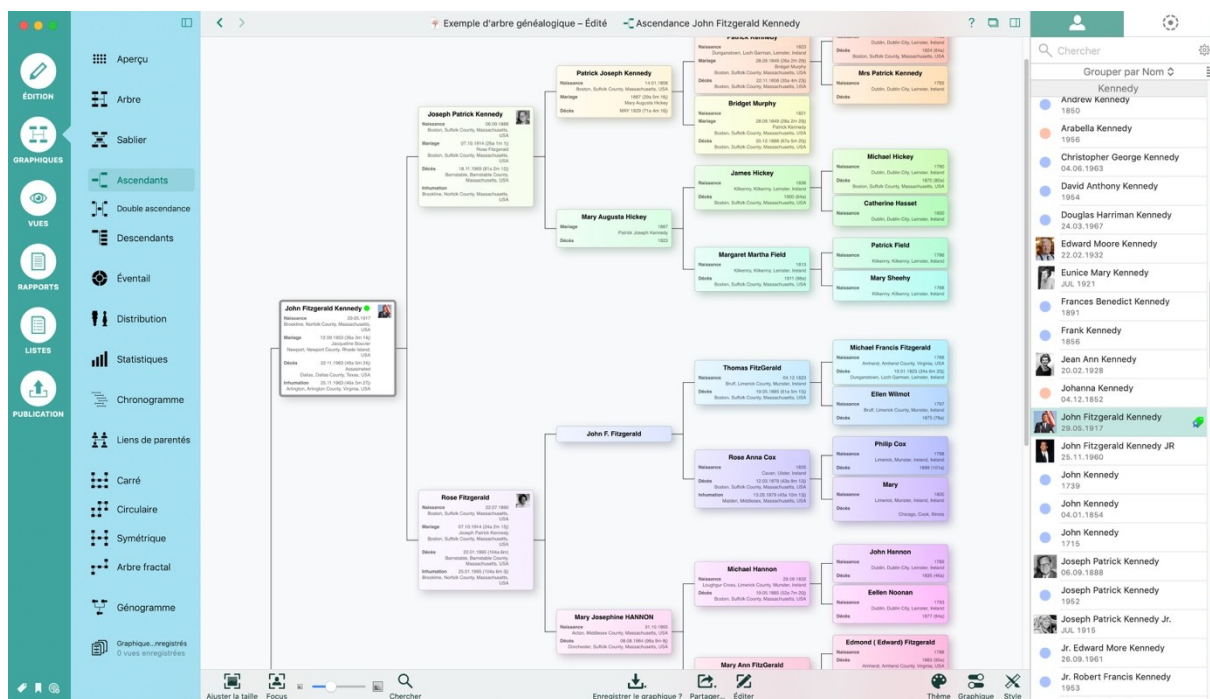

Ascendants

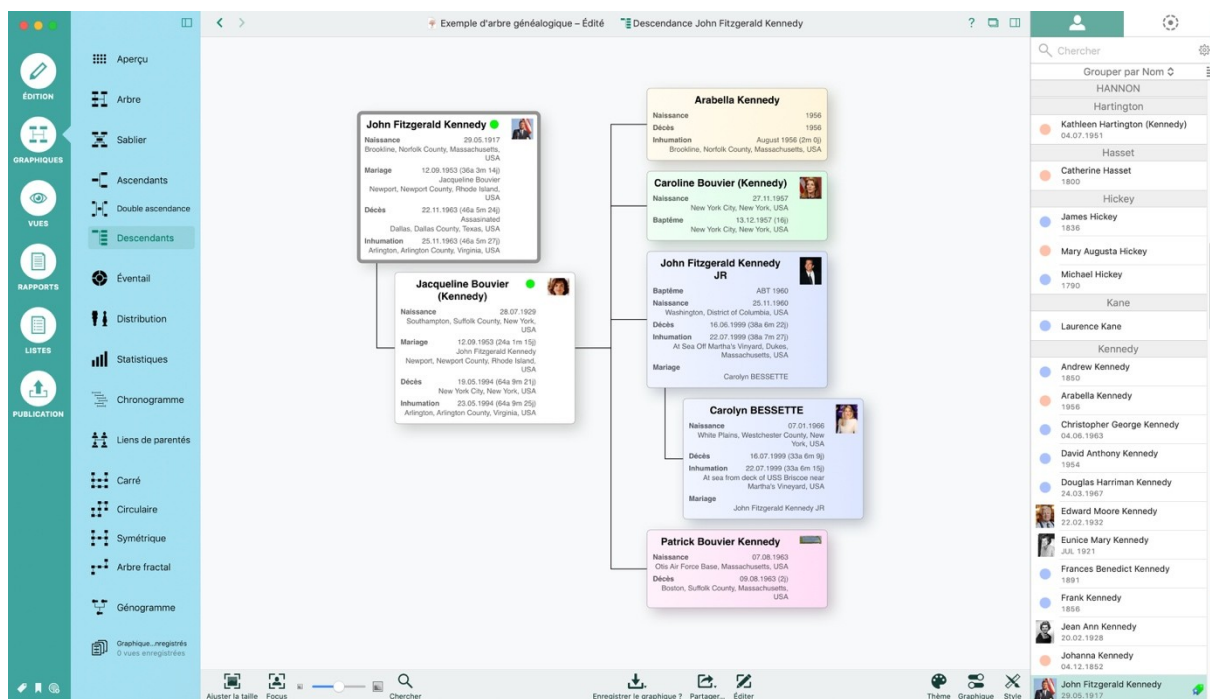

Descendants

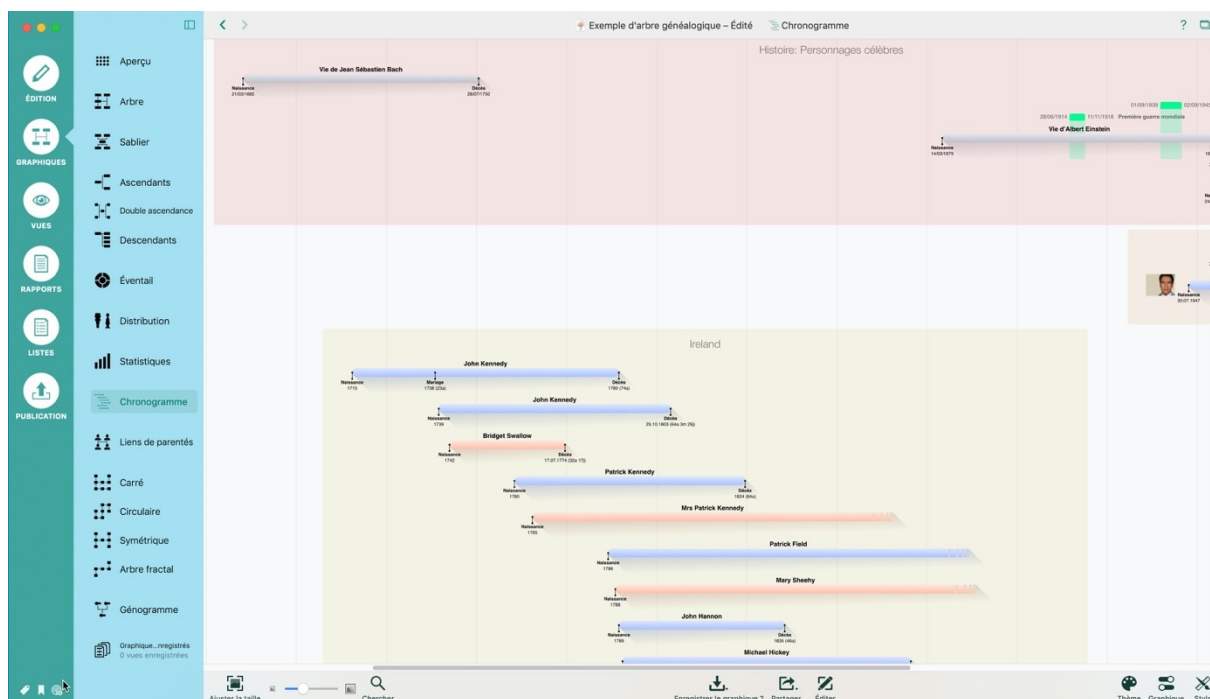

Chronogramme

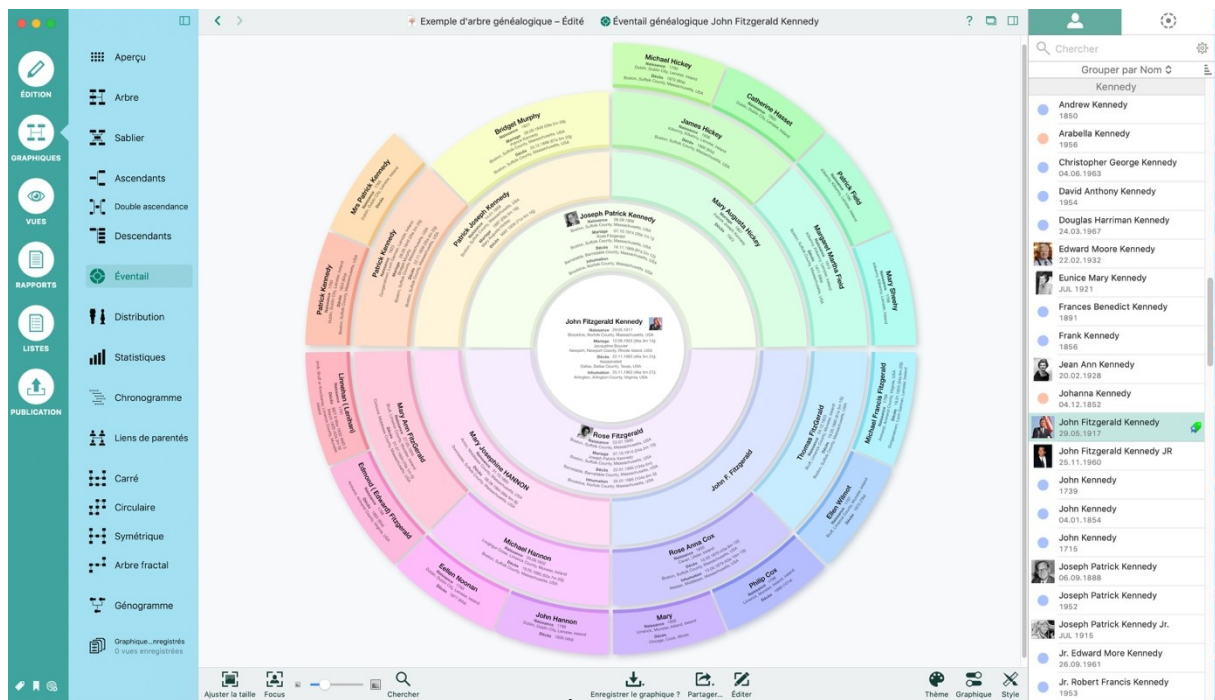

Éventail

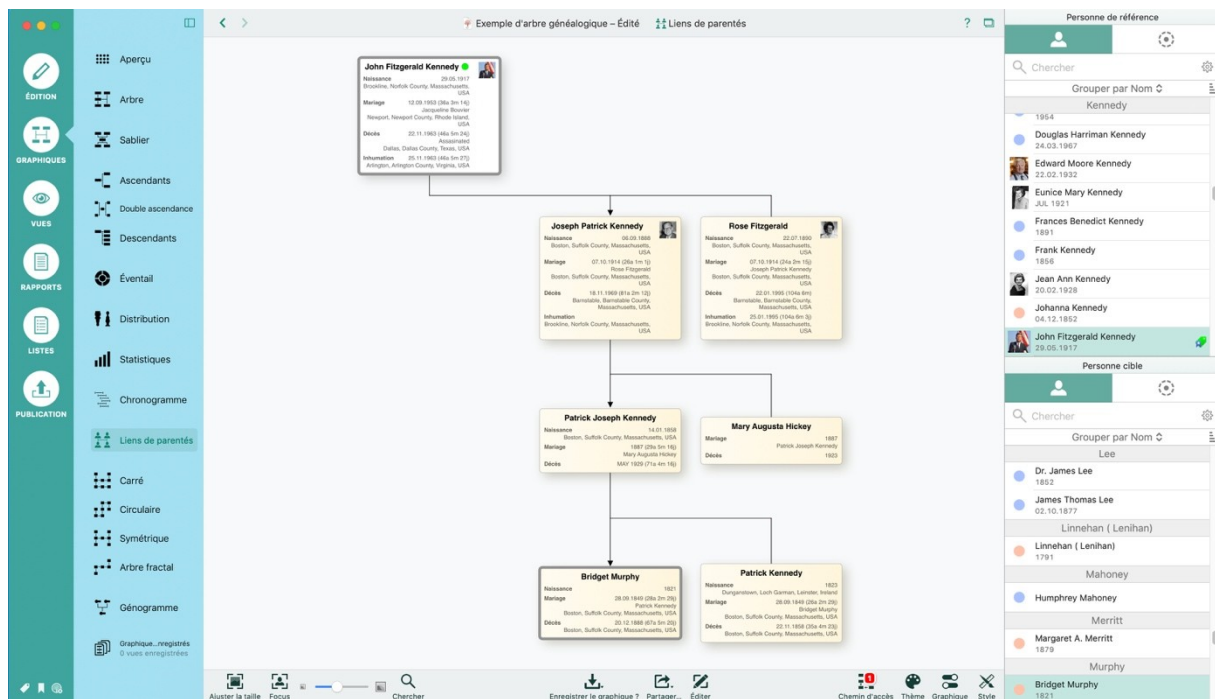

Liens de parents

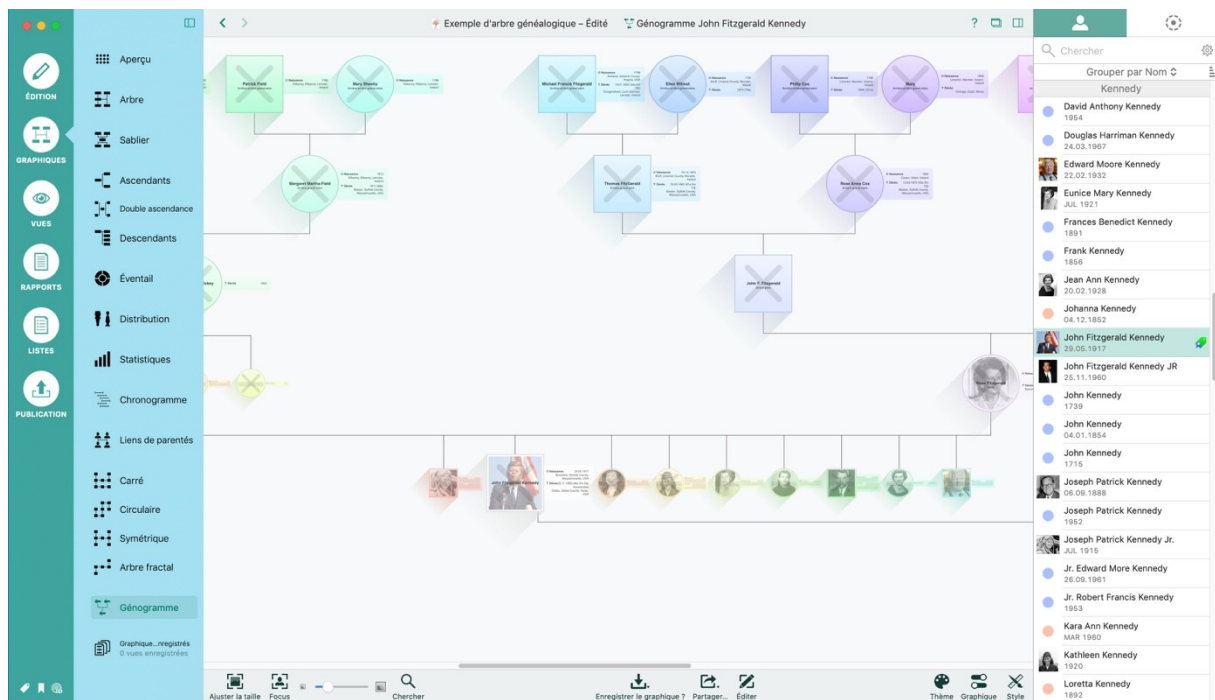

Généogramme



Distribution des noms



Exemple d'arbre généalogique - Édité Synthèse personnelle John Fitzgerald Kennedy

30/07/2019

SYNTHÈSE PERSONNELLE
JOHN FITZGERALD KENNEDY

APERÇU

Né le	29.05.1917	à	Brookline
Marié le	22.11.1963	à	Dallas
Titres			
36th President of the United States			
Number 0328			
IS30030593			
Médiateur familySearch			
LBNFKAG			

DÉTAILS DU NOM

Nom	From
Kennedy	John Fitzgerald

ÉVÈNEMENTS

Type	Date	Âge	Lieu
Naissance	29.05.1917		Brookline, Norfolk County, USA, Massachusetts
Marriage	22.09.1953	34a 3m 14j	Newport, Newport County, USA, Rhode Island
Partenaire de	Jacqueline Bouvier		
Profession	FROM 20.01.1961 TO 22.11.1963	45a 24j	
	36th President of the United States		
Décès	22.11.1963	46a 5m 24j	Dallas, Dallas County, USA, Texas
Assassiné			
Information	25.11.1963		Arlington, Arlington County, USA, Virginia

Enregistrer le rapport... Partager... Éditer

Graphiques Thème Rapport Style Page

Rapports personne

Exemple d'arbre généalogique - Édité Synthèse familiale John Fitzgerald Kennedy / Jacqueline Bouvier

30/07/2019

SYNTHÈSE FAMILIALE
JOHN FITZGERALD KENNEDY / JACQUELINE BOUVIER

APERÇU

Deux

- John Fitzgerald Kennedy 29.05.1917
- Jacqueline Bouvier 28.07.1929

Deux

- Arabella Kennedy 1958
- Caroline Bouvier 27.11.1957
- John Fitzgerald Kennedy II 24.11.1960
- Patrick Bouvier Kennedy 07.08.1963

CONJOINT

John Fitzgerald Kennedy

Fam

- Joseph Patrick Kennedy 06.09.1888 & Rose Fitzgerald 22.07.1890

Événements

- Naissance 29.05.1917 Brookline, Norfolk County, USA, Massachusetts
- Marriage 22.09.1953 Newport, Newport County, USA, Rhode Island
- Profession FROM 20.01.1961 TO 22.11.1963
- Décès 22.11.1963 Dallas, Dallas County, USA, Texas
- Information 25.11.1963 Arlington, Arlington County, USA, Virginia

Galer de pas

Créer

Number 0328

IS30030593

Médiateur familySearch

LBNFKAG

CONJOINTE

Jacqueline Bouvier

Fam

- John Vernon Bouvier III 19.05.1891 & Janet Norton Lee 02.12.1907

Enregistrer le rapport... Partager... Éditer

Graphiques Thème Rapport Style Page

Rapports famille



5 Historique des versions

5.1 Version 9.3.1 du 15 Juillet 2021

Cette mise à jour est gratuite pour tous les utilisateurs disposant d'une licence pour la version 9.x.

1.1.1 Corrections

- Corrections d'anomalies mineurs.



5.2 Version 9.3.0 du 15 Juillet 2021

Cette mise à jour est gratuite pour tous les utilisateurs disposant d'une licence pour la version 9.x.

1.1.2 Une intégration FamilySearch entièrement nouvelle

- Système de cartes à base d'indices indiquant les actions possibles pour les personnes ou les documents historiques.

- Téléchargement de photos à partir de FamilySearch.
 - Si des photos ou des documents historiques sont disponibles pour une personne, ils peuvent être téléchargés dans la base de données de l'arbre généalogique local.
 - Les photos de votre arbre généalogique local peuvent être téléchargées sur FamilySearch afin de contribuer à "l'arbre généalogique de FamilySearch".
 - Modifiez les métadonnées des photos sur FamilySearch, comme le titre ou la description.

- Une toute nouvelle vue de comparaison des synchros.
 - Les noms, les événements, les partenaires et les enfants sont maintenant affichés en groupes.
 - Les données déjà synchronisées sont maintenant affichées côte à côte, ce qui améliore considérablement la clarté des informations.
 - Supprimez les informations stockées localement directement à partir de la nouvelle vue de comparaison - par exemple, pour les remplacer par des données provenant de FamilySearch. Il n'est plus nécessaire de quitter la vue comparative.
 - Des faits comme la "description physique" peuvent maintenant être synchronisés avec FamilySearch.
 - La fusion des personnes en double sur FamilySearch a été considérablement améliorée.
 - Le sexe peut maintenant être mis à jour sur les personnes de FamilySearch.

- Analyses d'arrière-plan grandement améliorées sur FamilySearch
 - Qualité des résultats améliorée lors de la recherche de correspondances de personnes sur FamilySearch
 - Correspondances automatiques : Lors de la recherche de correspondances de personnes, MacFamilyTree associe automatiquement les personnes lorsqu'il existe une correspondance distincte de haute qualité. Afin d'examiner les correspondances automatiques, celles-ci sont affichées dans une liste pour vérification.
 - MobileFamilyTree recherche désormais des personnes dans les dossiers historiques et les sources de FamilySearch, comme les informations de recensement.



- Les résultats des analyses d'arrière-plan sont désormais stockés dans la base de données de l'arbre généalogique. Ainsi, les analyses se poursuivent de manière transparente après la réouverture de votre arbre généalogique et ne recommencent pas à zéro.
 - Listes de résultats grandement améliorées, y compris la mise en page, le tri et plus encore.
 - MobileFamilyTree numérise désormais également les photos de personnes disponibles sur FamilySearch.
 - Recherche plus rapide des "opportunités d'ordonnances" LDS sur FamilySearch
- Recherche manuelle améliorée sur FamilySearch
 - Recherche de personnes entièrement configurable - spécifiez les filtres de recherche à utiliser pour la recherche de personnes.
 - Nombreux nouveaux filtres de recherche disponibles, par exemple "Date de naissance de la mère".
 - Mise en page des résultats de recherche grandement améliorée
 - Si aucune correspondance automatique ne peut être trouvée sur FamilySearch, les personnes peuvent désormais être recherchées manuellement.
 - Téléchargement automatique des personnes
 - Téléchargement beaucoup plus rapide des personnes qu'auparavant
 - Spécifiez si seuls les ancêtres, les descendants ou toutes les personnes apparentées doivent être téléchargés pour une personne de départ donnée.
 - En option, les photos des personnes sont également téléchargées de FamilySearch vers votre arbre généalogique local.
 - Autres améliorations de l'intégration FamilySearch
 - La gestion des sources sur FamilySearch est désormais disponible dans MobileFamilyTree.
 - Lors du téléchargement de lieux, les coordonnées géographiques sont automatiquement téléchargées depuis FamilySearch.
 - Le nom d'utilisateur et le mot de passe de FamilySearch sont maintenant stockés en option par arbre généalogique.

1.1.3 Arbre interactif amélioré.

- Performances grandement améliorées
- Amélioration de l'affichage des informations sur FamilySearch - Des icônes avec une explication indiquent le statut des personnes sur FamilySearch.

1.1.4 Autres améliorations

- Rapport de registre entièrement nouveau.
- Le diagramme de l'arbre peut maintenant être affiché avec une seule génération d'ancêtres ou de descendants.



- Amélioration de l'affichage des faits sur les personnes dans tous les diagrammes.



5.3 Version 9.2.0 du 23 Novembre 2020

Cette mise à jour est gratuite pour tous les utilisateurs disposant d'une licence pour la version 9.x.

1.1.5 Nouveautés

- Compatibilité avec MacFamilyTree 9.2.

1.1.6 Améliorations

- Créer, gérer et afficher les signets de personnes, familles, sources et médias.



5.4 Version 9.1.2 du 19 Août 2020

Cette mise à jour est gratuite pour tous les utilisateurs disposant d'une licence pour la version 9.x.

1.1.7 Améliorations

- Les notes sont désormais classées par date de création lors de l'exportation d'un fichier GEDCOM.
- Amélioration de la gestion des ordonnances SDJ sur FamilySearch.

1.1.8 Corrections

- L'exportation de grands graphiques lors de la génération de sites internet fonctionne désormais correctement.



5.5 Version 9.1.1 du 21 Juillet 2020

Cette mise à jour est gratuite pour tous les utilisateurs disposant d'une licence pour la version 9.x.

1.1.9 Améliorations

- Amélioration de la stabilité.
- Mise à jour des localisations.



5.6 Version 9.1.0 du 15 Juin 2020

Cette mise à jour est gratuite pour tous les utilisateurs disposant d'une licence pour la version 9.x.

1.1.10 Colorisez des photos en noir et blanc

- Créez comme par magie des images en couleur à partir de vos précieuses photographies en noir et blanc en un seul clic grâce à l'intelligence artificielle.
- L'intelligence artificielle de MacFamilyTree reconnaît automatiquement l'herbe, le ciel et les visages, puis choisit les couleurs appropriées.
- Fonctionne particulièrement bien avec les portraits, les photographies de paysages et les photos de groupe jusqu'à 10 personnes.

1.1.11 Amélioration des images

- Améliore les images à l'aide de Machine Learning.
- Met à l'échelle les images jusqu'à quadrupler leur taille originale afin de révéler les détails manquants.
- Supprime le bruit et les artefacts de compression - particulièrement utile pour les documents numérisés anciens et les images en basse résolution.

1.1.12 Nouvelles fonctions de retouche d'image

- Rotation dynamique et fonction de recadrage facile à utiliser pour les photographies et les documents numérisés.
- Ajustez la luminosité, le contraste et la saturation des images.
- Traitement non destructif : chaque opération peut être annulée et les images originales ne sont jamais modifiées.

1.1.13 Autres améliorations concernant les médias

- Très nette améliorations des performances de la galerie multimédia et de la rubrique Modifier les médias.
- Zoom fluide à l'aide de gestes sur votre trackpad ou de votre molette de défilement dans la rubrique Modifier les médias.
- Amélioration du titre des images importées.

1.1.14 Nouveaux rapports

- Le nouveau rapport d'état contient un résumé de votre arbre généalogique, comme par exemple, le nombre de personnes ou de familles qui ont été ajoutées.
- Rapport chronologique : affiche la chronologie d'une personne et des proches.
- Le rapport quotidien répertorie tous les événements qui se sont produits à la date du jour courant dans votre arbre généalogique.
- Rapport sur les ordonnances SDJ : répertorie toutes les ordonnances réservées ou imprimées (pour les membres SDJ).



- Liste des caractéristiques : affiche toutes les caractéristiques saisies, regroupés par type de caractéristique.

1.1.15 Améliorations des rapports

- La liste des lieux peut désormais afficher les médias qui ont été ajoutés à un lieu.
- Ajustage de la taille des photos de personnes dans tous les rapports.
- Le rapport Liste des personnes peut désormais afficher l'image de la personne dans une colonne supplémentaire.
- Nouveau style minimaliste de livre .
- Les informations peuvent désormais être affichées sous forme de liste ou de tableau dans chaque rapport.
- Affichage des notes, des étiquettes et des numéros de référence dans le rapport Liste des personnes.

1.1.16 Autres améliorations

- Amélioration de l'édition des événements personnalisés et des types de caractéristiques.
- Amélioration de la compatibilité avec Family Search et de la mise à jour de la liste des temples LDS.
- Exportation de site internet : amélioration de l'affichage des notes.
- Les grands graphiques exportés au format PDF sont désormais compatibles avec Adobe Acrobat Reader.
- Les avertissements relatifs aux incohérences se font désormais correctement lors de l'utilisation de formats de date approximatifs.





5.7 Version 9.0.12 du 01 Avril 2020

Cette mise à jour est gratuite pour tous les utilisateurs disposant d'une licence pour la version 9.x.

1.1.17 Nouveautés

- Ajout du guide utilisateur Français.

1.1.18 Améliorations

- Amélioration de la mise en page des Chapitres dans les rapports.
- Amélioration de la traduction.
- Amélioration de la fiabilité de fonctionnement avec CloudTree.

1.1.19 Correction

- La fusion de grands arbres généalogique fonctionne désormais comme attendu.
- Les événements et les types de caractéristiques personnalisés sont désormais correctement gérés dans la liste d'un Rapport personnel.
- L'utilisation des filtres intelligents dans les Tâches fonctionne désormais correctement.
- Correction d'un problème au lancement de MacFamilyTree lorsque l'interface réseau par défaut n'est pas présente.
- Correction de l'affichage des cartes dans le Rapport des cartes.



5.8 Version 9.0.11 du 25 Octobre 2019

Cette mise à jour est gratuite pour tous les utilisateurs disposant d'une licence pour la version 9.x.

1.1.20 Correction

- Correction d'un problème empêchant l'ouverture de l'arborescence interactive.



5.9 Version 9.0.10 du 24 Octobre 2019

Cette mise à jour est gratuite pour tous les utilisateurs disposant d'une licence pour la version 9.x.

1.1.21 Nouveautés

- Préparatifs pour une future mise à jour de FamilySearch.

1.1.22 Améliorations

- Amélioration du tri dans le rapport cartographique.
- Amélioration de la recherche avec FamilySearch.
- Améliorations de la localisation.

1.1.23 Correction

- Les paramètres de confidentialité sont maintenant correctement évalués pour le rapport de parenté.
- Éventail généalogique : correction de l'affichage Les liens de parenté pour les descendants.



5.10 Version 9.0.9 du 23 Septembre 2019

Cette mise à jour est gratuite pour tous les utilisateurs disposant d'une licence pour la version 9.x.

1.1.24 Nouveautés

- ajout de la description des événements au rapport familial.

1.1.25 Améliorations

- Amélioration de l'affichage des liens naturels et adoptifs dans le rapport des liens de parenté.
- Amélioration des performances lors de la copie d'arbres généalogiques en utilisant AirDrop.
- Amélioration de la stabilité lors de l'utilisation de CloudTree.
- Les performances du globe virtuel ont considérablement été améliorées lors de l'affichage d'un grand nombre d'emplacements.
- Rapport personnel : améliorations de l'affichage des caractéristiques.
- Amélioration de la localisation.

1.1.26 Correction

- Correction dans le réglage des paramètres du rapport familial.
- Exportation interne : Résolution de problèmes concernant les graphiques statistiques.



5.11 Version 9.0.8 du 02 Septembre 2019

Cette mise à jour est gratuite pour tous les utilisateurs disposant d'une licence pour la version 9.x.

1.1.27 Améliorations

- Le rapport de descendance affiche désormais le lieu du mariage.
- Amélioration de la liste des événements dans le rapport Personnel.
- Amélioration des localisations.

1.1.28 Correction

- Correction d'un problème de mise en page dans l'éventail généalogique.
- Le rapport biographique évalue désormais correctement les événements "Divorce".
- Les graphiques de distribution des noms et des statistiques évaluent désormais correctement les périodes calendaires définies.
- Dans les graphiques, tout comme dans les rapports, l'âge calculé est désormais correctement affiché pour la langue spécifiée.



5.12 Version 9.0.7 du 26 Août 2019

Cette mise à jour est gratuite pour tous les utilisateurs disposant d'une licence pour la version 9.x.

1.1.29 Améliorations

- Améliorations de la recherche.
- Amélioration de la stabilité de l'arbre interactif lorsque plusieurs fenêtres sont ouvertes.
- Amélioration du classement des événements dans les graphiques.

1.1.30 Correction

- Le classement dans le rapport Cartes fonctionne désormais comme attendu.
- Le partage du rapport famille fonctionne comme attendu.
- Corrections dans les réglages du rapport Biographie.
- Le diaporama fonctionne désormais comme attendu.
- Les notes référencées plusieurs fois sont désormais correctement importées depuis les fichiers GEDCOM.
- Le texte de citations sources est désormais correctement importé depuis les fichiers GEDCOM.
- Corrections de problèmes lors de l'utilisation de la fonction de recherche Internet.



5.13 Version 9.0.6 du 21 Août 2019

Cette mise à jour est gratuite pour tous les utilisateurs disposant d'une licence pour la version 9.x.

1.1.31 Nouveautés

- Le graphique Sablier et le Génomogramme peuvent désormais être personnalisés pour n'afficher qu'une génération d'ascendants ou de descendants.
- Le rapport Personnel affiche désormais l'autorité et la cause des événements.

1.1.32 Améliorations

- Amélioration de la stabilité lors de la synchronisation avec CloudTree.
- L'exportation et la suppression d'arbres partiels fonctionnent désormais avec des arbres de toutes tailles.

1.1.33 Correction

- Le classement dans le rapport des Sources fonctionne désormais comme attendu.
- Les graphiques dans les rapports s'affichent désormais correctement lors de l'exportation au format PDF.
- Le classement des événements dans les rapports personnels et familiaux a été corrigé.



5.14 Version 9.0 .5 du 19 Août 2019

Cette mise à jour est gratuite pour tous les utilisateurs disposant d'une licence pour la version 9.x.

1.1.34 Améliorations

- Amélioration de l'affichage des dates dans les rapports.
- La description des événements peut désormais être masquée dans l'Éventail généalogique.
- La liste des événements peut désormais afficher la cause, l'autorité ou l'adresse des événements.

1.1.35 Correction

- Correction d'anomalies dans la future version de macOS.
- Résolution d'un problème lors de l'exportation de sites internet.



5.15 Version 9.0.4 du 13 Août 2019

Cette mise à jour est gratuite pour tous les utilisateurs disposant d'une licence pour la version 9.x.

1.1.36 Améliorations

- La cause et la description dans les événements peuvent désormais être affichées lorsque les graphiques utilisent un thème à base de "Cartes".
- Plusieurs améliorations de stabilité.



5.16 Version 9.0.3 du 11 Août 2019

Cette mise à jour est gratuite pour tous les utilisateurs disposant d'une licence pour la version 9.x.

1.1.37 Nouveautés

- Les graphiques peuvent désormais afficher la cause de l'événement en plus de sa description, de sa date et de son type.

1.1.38 Améliorations

- Amélioration du rapport Familial : options pour masquer les numéros de référence, et amélioration de la configuration de la mise en page.
- Améliorations pour le mode sombre.
- Le sablier généalogique du rapport personnel affiche désormais le bon nombre de générations.

1.1.39 Correction

- Correction de l'orientation du graphique de liens de parenté.
- Les marques des personnes vivantes sont désormais affichées de manière fiable.



5.17 Version 9.0.2 du 09 Août 2019

Cette mise à jour est gratuite pour tous les utilisateurs disposant d'une licence pour la version 9.x.

1.1.40 Nouveautés

- Ajout d'une option pour masquer la description des événements dans les graphiques.

1.1.41 Améliorations

- Limitation du nombre de générations affichable dans l'arbre virtuel.
- Amélioration de la mise en page de l'éventail généalogique.
- Le rapport d'ascendance peut désormais afficher jusqu'à 100 générations.

1.1.42 Correction

- Les arbres généalogiques téléchargés sur CloudTree et issus de versions précédentes ne pouvaient pas être supprimés.



5.18 Version 9.0.1 du 05 Août 2019

Cette mise à jour est gratuite pour tous les utilisateurs disposant d'une licence pour la version 9.x.

1.1.43 Améliorations

- Amélioration des localisations

1.1.44 Correction

- L'ordre des composants des noms de lieux a été corrigé.



5.19 Version 9.0.0 du 30 Juillet 2019

Cette mise à niveau est payante pour tous les utilisateurs disposant, ou pas d'une licence

Découvrez votre histoire personnelle de famille ! La généalogie fait peau neuve avec MobileFamilyTree 9 : moderne, interactive, pratique et rapide. Explorez votre arbre généalogique et votre histoire familiale comme aucun autre chroniqueur avant vous. Créez des graphiques, des évaluations, des rapports et des livres visuellement impressionnants, naviguez dans l'arbre généalogique interactif ou l'arbre 3D virtuel et découvrez la généalogie d'une toute nouvelle façon.

GÉNÉALOGIE COMPLÈTE

- Conçu spécifiquement pour iPhone, iPad et iPod touch pour tirer pleinement parti des dernières technologies d'Apple.
- Interface claire et facile à utiliser.
- Visualisez votre arbre généalogique : graphiques, rapports, vues et listes.
- CloudTree Sync & Share : synchronisation et collaboration en temps réel.
- Importation et exportation GEDCOM : échange d'informations avec d'autres applications
- Utilisez MacFamilyTree pour poursuivre vos recherches sur votre Mac (vendu séparément)).

RECHERCHES ET PUBLICATIONS

- FamilySearch : des milliards d'entrées généalogiques.
- Exporter des graphiques et des rapports dans de nombreux formats.
- Partage simple de graphiques / rapports.
- Impression via AirPrint.

NOMBREUX RAPPORTS ET LISTES

- Synthèses personnelles, familiales.
- Liens de parenté.
- Biographie.
- Listes des lieux, des événements, des anniversaires, des particularités.
- Rapport géographique, de descendance.
- Analyse personnelle.
- Liste des personnes, des mariages, des incohérences et des sources.
- Rapport de descendance.

NOMBREUX GRAPHIQUES ET VUES

- Sablier généalogique.
- Ascendance.
- Chronogramme.
- Double ascendance.



- Globe virtuel & statistiques.
- Distribution des noms.
- Éventail généalogique.
- Liens de parenté.
- Génogramme.

HAUT NIVEAU DE CONFIDENTIALITÉ

- Vos données seront stockées localement ...
- ... ou crypté et stockées sur iCloud.
- Vous décidez ce qu'il advient de vos données.
- Les personnes et les entrées peuvent être masquées à l'exportation.

NOUVELLE INTERFACE UTILISATEUR

- Un look moderne.
- Une structure plus logique.
- Plus facile et confortable à utiliser.

DE NOUVEAUX GRAPHIQUES

- Graphiques totalement personnalisables selon vos besoins.
- Nombreux modèles d'affichage.
- Rendu plus rapide, exploitant les performances de votre carte graphique/GPU.
- Les arbres ont considérablement été améliorés, montrant toutes les personnes appartenant à un arbre donné.
- Nombreuses mises en page et améliorations de tous les graphiques.

DE NOUVEAUX RAPPORTS

- Nombreux modèles de style.
- Entièrement adaptable à vos idées.
- Exportation aux formats : CSV, texte brut, RTF, ou PDF.

PRISE EN CHARGE DES TESTS ADN

- Enregistrement des tests ADN
- Prise en charge des tests ADNy, ADNmt, et ADN_a

SYNCHRONISATION & PARTAGE CLOUDTREE 2.0

- Partage de bases de données avec la famille, les amis ou avec vos appareils
- Plus de limitation à 5 000 entrées
- Synchronisation considérablement plus rapide et plus efficace
- Gestion plus rapide des invitations avec les autres personnes



ET AUSSI

- Nombreuses améliorations de la base de données : il est désormais possible de spécifier l'ordre de naissance des enfants n'ayant pas de date de naissance, de tracer avec précision les liens d'adoption et bien plus encore...
- Prise en charge des blasons familiaux et des informations sur l'auteur de l'arbre.
- Spécification et enregistrement de noms de lieux alternatifs.
- Nouveau système d'aide : Cliquez sur l'icône comportant un point d'interrogation pour afficher instantanément les instructions relatives à la rubrique concernée.
- Prise en charge des dernières technologies Apple : Handoff entre MacFamilyTree et MobileFamilyTree, utilisation de Core. Animation dans les graphiques et de Metal dans l'arbre interactif.
-